

PANORAMA DE LA EDUCACIÓN SUPERIOR EN EL ESTADO DE OAXACA

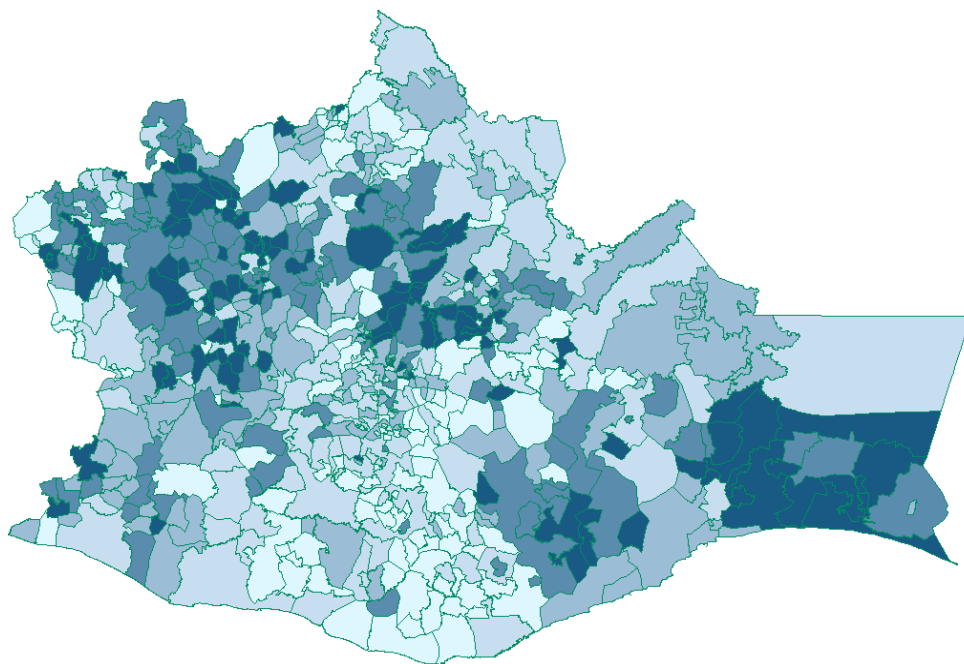

CICLO ESCOLAR 2013-2014

DOCUMENTO DE TRABAJO

24 DE JULIO DE 2015

ÍNDICE

PANORAMA DE LA EDUCACIÓN SUPERIOR EN EL ESTADO DE OAXACA	1
CICLO ESCOLAR 2013-2014.....	1
DOCUMENTO DE TRABAJO	1
24 de julio de 2015	1
ÍNDICE	1
PRESENTACIÓN	1
I. PANORAMA DE LA EDUCACIÓN SUPERIOR EN EL ESTADO DE OAXACA	1
<i>El estado de Oaxaca ocupa el lugar número 20 en la matrícula de educación superior del país</i>	<i>1</i>
Cuadro 1. Matrícula de Educación Superior – Ciclo Escolar 2013-2014 por entidad federativa, género y modalidad	1
Cuadro 2. Matrícula de Educación Superior – Ciclo Escolar 2013-2014 porcentajes por entidad federativa, género y modalidad	2
Cuadro 3. Matrícula de Educación Superior – Ciclo Escolar 2013-2014 porcentajes por género, modalidad y entidad federativa	3
<i>Ocupa el puesto 21 en el número de egresados y de titulados de licenciatura</i>	<i>4</i>
Cuadro 4. Matrícula de Licenciatura – Ciclo Escolar 2013-2014 por entidad federativa, 1er ingreso, reingreso, egresados y titulados	4
Cuadro 5. Matrícula de Licenciatura – Ciclo Escolar 2013-2014 porcentajes por entidad federativa, 1er ingreso, reingreso, egresados y titulados	5
Cuadro 6. Matrícula de Licenciatura – Ciclo Escolar 2013-2014 porcentajes por 1er ingreso, reingreso, egresados, titulados y entidad federativa	6
<i>El estado de Oaxaca ocupa el último lugar en la tasa de absorción en licenciatura</i>	<i>7</i>
Cuadro 7. Matrícula de educación superior – Ciclo Escolar 2013-2014 tasas de absorción y cobertura por entidad federativa	7
Cuadro 8. Matrícula de educación superior – Ciclo Escolar 2013-2014 porcentajes por entidad federativa de matrícula, ingreso y egreso.....	8
<i>El posgrado representa tan solo el 3.7% de la matrícula de educación superior del estado</i>	<i>9</i>
Cuadro 9. Matrícula de Educación Superior - Ciclo Escolar 2013-2014 porcentajes por entidad federativa y nivel escolar	9
Cuadro 10. Matrícula de Educación Superior - Ciclo Escolar 2013-2014 porcentajes por entidad federativa y nivel escolar	10
Cuadro 11. Matrícula de Educación Superior - Ciclo Escolar 2013-2014 porcentajes por nivel escolar y entidad federativa	11
<i>Las IES federales absorben poco más de la cuarta parte de la matrícula de educación superior de la entidad.....</i>	<i>12</i>
Cuadro 12. Matrícula de Educación Superior - Ciclo Escolar 2013-2014 por entidad federativa y tipo de control	12
Cuadro 13. Matrícula de Educación Superior - Ciclo Escolar 2013-2014 porcentajes por entidad federativa y tipo de control	13
Cuadro 14. Matrícula de Educación Superior - Ciclo Escolar 2013-2014 porcentajes por tipo de control y entidad federativa	14
<i>En el estado los institutos tecnológicos y las IES estatales tienen una importancia relativa mayor que las particulares.....</i>	<i>15</i>

Cuadro 15. Matrícula de Educación Superior - Ciclo Escolar 2013-2014 por entidad federativa y subsistema	15
Cuadro 16. Matrícula de Educación Superior - Ciclo Escolar 2013-2014 porcentajes por entidad federativa y subsistema	16
Cuadro 17. Matrícula de Educación Superior - Ciclo Escolar 2013-2014 porcentajes por subsistema y por entidad federativa	17
<i>En Oaxaca las IES pequeñas absorben casi el 40% de la matrícula del estado.....</i>	<i>18</i>
Cuadro 18. Matrícula de Educación Superior - Ciclo Escolar 2013-2014 por entidad federativa y tamaño de institución	18
Cuadro 19. Matrícula de Educación Superior - Ciclo Escolar 2013-2014 porcentajes por entidad federativa y tamaño de institución	19
Cuadro 20. Matrícula de Educación Superior - Ciclo Escolar 2013-2014 porcentajes por tamaño de institución y entidad federativa	20
<i>El porcentaje de la matrícula de ciencias sociales, administración y derecho es inferior al promedio nacional</i>	<i>21</i>
Cuadro 21. Matrícula de Educación Superior - Ciclo Escolar 2013-2014 por entidad federativa y área de conocimiento	21
Cuadro 22. Matrícula de Educación Superior - Ciclo Escolar 2013-2014 porcentajes por entidad federativa y campo amplio	22
Cuadro 23. Matrícula de Educación Superior - Ciclo Escolar 2013-2014 porcentajes por campo amplio y entidad federativa	23

II. TABLAS CRUZADAS DE INFORMACIÓN SOBRE EDUCACIÓN SUPERIOR EN EL ESTADO DE OAXACA 24

Cuadro 24. Matrícula de Educación Superior de Oaxaca–Ciclo Escolar 2013-2014 por nivel escolar y área de conocimiento	24
Cuadro 25. Matrícula de Educación Superior de Oaxaca–Ciclo Escolar 2013-2014 por tamaño de institución y área de conocimiento	25
Cuadro 26. Matrícula de Educación Superior de Oaxaca–Ciclo Escolar 2013-2014 por tipo de control y área de conocimiento	26
Cuadro 27. Matrícula de Educación Superior de Oaxaca–Ciclo Escolar 2013-2014 por campo específico y tipo de control	27
Cuadro 27. Matrícula de Educación Superior de Oaxaca–Ciclo Escolar 2013-2014 por campo específico y tipo de control (... continúa)	28
Cuadro 28. Matrícula de Educación Superior de Oaxaca–Ciclo Escolar 2013-2014 por campo específico y nivel escolar	29
Cuadro 28. Matrícula de Educación Superior de Oaxaca–Ciclo Escolar 2013-2014 por campo específico y nivel escolar (... continúa)	30
Cuadro 29. Matrícula de Licenciatura del estado de Oaxaca–Ciclo Escolar 2013-2014 por campo específico y género.....	31
Cuadro 30. Matrícula de Educación Superior de Oaxaca–Ciclo Escolar 2013-2014 por campo específico y tamaño de institución	32
Cuadro 30. Matrícula de Educación Superior de Oaxaca–Ciclo Escolar 2013-2014 por campo específico y tamaño de institución (...continúa).....	33

III. MATRÍCULA POR INSTITUCIÓN Y SUBREGIÓN EN EL ESTADO DE OAXACA..... 34

Cuadro 31. Matrícula de Educación Superior de Oaxaca–Ciclo Escolar 2013-2014 por institución, subsistema, control, tamaño, categoría y matrícula.....	34
Cuadro 31. Matrícula de Educación Superior de Oaxaca–Ciclo Escolar 2013-2014 por institución, subsistema, control, tamaño, categoría y matrícula (... continúa).....	35
Cuadro 32. Matrícula de Educación Superior de Oaxaca–Ciclo Escolar 2013-2014 por institución y tipo de control	36
Cuadro 32. Matrícula de Educación Superior de Oaxaca–Ciclo Escolar 2013-2014 por institución y tipo de control (... continúa)	37

Cuadro 33. Matrícula de Licenciatura de Oaxaca–Ciclo Escolar 2013-2014 por institución y área de conocimiento	38
Cuadro 33. Matrícula de Licenciatura de Oaxaca–Ciclo Escolar 2013-2014 por institución y área de conocimiento (... continúa)	39
Cuadro 34. Matrícula de Posgrado de Oaxaca–Ciclo Escolar 2013-2014 por institución y área de conocimiento	40
Cuadro 35. Matrícula de Educación Superior de Oaxaca–Ciclo Escolar 2013-2014 por subregión y subsistema	41
Cuadro 36. Matrícula de Educación Superior de Oaxaca–Ciclo Escolar 2013-2014 por subregión y tipo de control	42
Cuadro 37. Matrícula de Educación Superior de Oaxaca–Ciclo Escolar 2013-2014 por subregión y tamaño..	43
Cuadro 38. Matrícula de Educación Superior de Oaxaca–Ciclo Escolar 2013-2014 por subregión y categoría	44
Cuadro 39. Matrícula de Educación Superior de Oaxaca–Ciclo Escolar 2013-2014 por subregión y nivel escolar	45
IV. MAPAS SOCIOECONÓMICOS Y EDUCATIVOS DEL ESTADO DE OAXACA	46
<i>Estratificación Univariada</i>	47
PALETA 1	47
PALETA 2	47
PALETA 3	47
% de población de 18 a 24 años.....	48
% de población de 12 años o más económicamente activa.....	48
% de población de 25 años o más con al menos un grado profesional	48
% de población de 12 años o más ocupada	48
% de población de 15 años o más analfabeta.....	48
% de población de 15 años o más con educación básica incompleta	48
% de población de 12 años o más económicamente inactiva.....	49
% de población de 12 años o más desocupada.....	49
% de población con algún grado de pobreza	49
Índice de Marginación 2010	49
% de población en localidades de menos de 5 mil habitantes.....	49
% de viviendas particulares habitadas sin tecnologías de información	49
Escolaridad promedio de la población de 15 años o más	50
Matrícula de educación superior en municipios con cobertura	50
Municipios con matrícula de licenciatura y posgrado	50
Municipios con matrícula solo de licenciatura.....	50
Matrícula de IES Normales.....	50
Matrícula de IES Estatales.....	50
Matrícula de IES Federales.....	51
Matrícula de IES Particulares	51
Matrícula de Institutos Tecnológicos Federales	51
Matrícula de Institutos Tecnológicos Estatales.....	51
Matrícula de Universidades Públicas Estatales	51
Matrícula de Universidades Tecnológicas.....	51
Municipios con matrícula de educación superior	52
Municipios sin matrícula de educación superior	52

PRESENTACIÓN

Como parte de las labores de planeación relacionadas con las funciones de docencia, investigación y difusión de la cultura, la Universidad de Guanajuato participa activamente con las autoridades educativas federales y estatales, en el análisis y evaluación de los diversos aspectos relacionados con la educación superior del país, así como en la definición de políticas públicas sobre la materia.

Por otro lado, la Subsecretaría de Educación Superior (SES) de la Secretaría de Educación Pública (SEP), por conducto de la Dirección General de Educación Superior Universitaria (DGESU), encabeza un proyecto tendiente a definir las bases para establecer un nuevo **Modelo de Coordinación y Desarrollo de la Educación Superior**, con la participación de las instituciones públicas de educación superior y con las autoridades educativas de las entidades federativas, a fin de responder con mayor pertinencia y oportunidad a las prioridades nacionales, regionales y estatales en la materia.

La Universidad de Guanajuato, a invitación de las autoridades de la SEP, participa activamente en las tareas relacionadas con la construcción de dicho modelo, particularmente en lo que se refiere al diseño y desarrollo de un nuevo esquema de indicadores estratégicos para la educación superior, desde la perspectiva de las instituciones, por lo que requiere allegarse de elementos técnicos que le permitan contribuir de mejor manera con aquéllas, para lo cual convocó la licitación pública LA-911043999-N24-2015 Expediente 837700, adjudicada a favor de la firma consultora **Trace S.C.**

Los objetivos específicos de este proyecto son:

- Apoyar la participación de la Universidad de Guanajuato en los procesos de planeación estratégica de la Educación Superior, a partir de una perspectiva integral que considere la situación prevaleciente a nivel nacional, regional, en las entidades federativas y en las instituciones de educación superior;
- Sentar las bases informativas para dar seguimiento y evaluar las funciones básicas de docencia, investigación y difusión de la cultura, en los distintos ámbitos, tanto al interior de la Universidad como respecto de las demás instituciones educativas;
- Recabar información estadística relevante para estudiar el contexto socioeconómico en que se desarrollan las actividades de la Institución y de la educación superior en su conjunto;
- Participar con las autoridades educativas en el diseño de una tipología de instituciones de Educación Superior, que permita agrupar entes similares en términos de tamaño; niveles escolares que atienden; carreras y programas que ofrecen; áreas de conocimiento que cubren, entre otros;
- Fortalecer la contribución de la Universidad de Guanajuato en la creación de una plataforma de información oportuna de la Educación Superior, para apoyar los procesos de análisis y discusión involucrados en el diseño del nuevo Modelo de Coordinación y Desarrollo de la Educación Superior;
- Contar con un panorama actualizado del estado actual de la educación superior a nivel nacional, regional y de las entidades federativas, para apoyar las tareas de seguimiento, evaluación y crecimiento futuro, tanto de la Universidad, como del Sistema de Educación Superior en su conjunto; y

- Participar con las autoridades responsables en la construcción de un nuevo conjunto de medidas de desempeño e impacto diseñadas para reforzar los procesos de planeación, análisis y evaluación de la educación superior en todos los ámbitos y niveles.

Este documento corresponde al informe revisado por las autoridades de la SEP y de la Universidad de Guanajuato sobre el **Panorama de la Educación Superior en el Estado de Oaxaca**, elaborado por **Trace S.C.** a partir de la información obtenida de los cuestionarios del Formato 911 de la SEP para el ciclo escolar 2013-2014, e incluye un análisis de los datos relativos a las actividades de docencia, investigación y difusión de la cultura, particularmente de la matrícula de educación superior —para los diferentes niveles de la licenciatura y el posgrado—por género, modalidad educativa, nivel escolar, áreas de conocimiento, nuevo ingreso, egreso, titulación, planes y programas de estudio, carreras, instituciones, planteles y escuelas, entre otros. Asimismo, toma en cuenta algunas variables socioeconómicas publicadas por el Instituto Nacional de Estadística Geografía e Informática (INEGI), el Consejo Nacional de Población (CONAPO), el Consejo Nacional de Evaluación de la Política de Desarrollo Social (CONEVAL), el Programa de las Naciones Unidas para el Desarrollo (PNUD), entre otras fuentes.

El informe revisado se utilizará como documento de trabajo de los grupos de análisis y discusión organizados en los ejercicios de planeación integral para el diseño del nuevo **Modelo de Coordinación y Desarrollo de la Educación Superior**, encabezados por la SES-SEP vía la DGEU y que se llevan a cabo en la Universidad de Guanajuato.

I. PANORAMA DE LA EDUCACIÓN SUPERIOR EN EL ESTADO DE OAXACA

EL ESTADO DE OAXACA OCUPA EL LUGAR NÚMERO 20 EN LA MATRÍCULA DE EDUCACIÓN SUPERIOR DEL PAÍS

Oaxaca cuenta con la vigésima matrícula de educación superior del país, alcanzando la cifra de 72 mil 457 alumnos en el Ciclo Escolar 2013-2014, —incluyendo licenciatura y posgrado—, que equivale al 1.9% del total nacional, de los cuales el 49% son hombres y 51% mujeres, en tanto que el porcentaje corresponde a la modalidad escolarizada es similar al promedio nacional de 87.8%.

**CUADRO 1. MATRÍCULA DE EDUCACIÓN SUPERIOR – CICLO ESCOLAR 2013-2014
POR ENTIDAD FEDERATIVA, GÉNERO Y MODALIDAD**

NO	ENTIDAD	HOMBRES	MUJERES	TOTAL	ESCOLARIZADA	MIXTA	NO ESCOLARIZADA
1	DISTRITO FEDERAL	326,542	315,399	641,941	530,512	23,415	88,014
2	MÉXICO	205,251	214,332	419,583	384,109	23,313	12,161
3	JALISCO	125,919	123,550	249,469	222,027	14,635	12,807
4	VERACRUZ	118,854	122,338	241,192	172,913	42,792	25,487
5	PUEBLA	111,978	115,958	227,936	201,475	13,491	12,970
6	NUEVO LEÓN	97,147	87,887	185,034	175,023	8,621	1,390
7	GUANAJUATO	65,179	65,817	130,996	114,359	14,987	1,650
8	SINALOA	59,345	64,578	123,923	105,799	12,629	5,495
9	CHIHUAHUA	62,982	60,172	123,154	116,981	3,224	2,949
10	CHIAPAS	56,216	55,509	111,725	79,328	27,621	4,776
11	TAMAULIPAS	57,507	54,011	111,518	109,385	948	1,185
12	BAJA CALIFORNIA	53,322	53,069	106,391	102,188	3,882	321
13	MICHOACÁN	52,756	53,061	105,817	95,963	4,350	5,504
14	SONORA	53,675	51,482	105,157	101,080	3,492	585
15	COAHUILA	50,956	44,815	95,771	89,905	2,621	3,245
16	HIDALGO	41,573	44,234	85,807	81,643	3,489	675
17	SAN LUIS POTOSÍ	40,158	41,110	81,268	68,272	10,140	2,856
18	TABASCO	39,149	38,996	78,145	70,112	5,602	2,431
19	GUERRERO	33,908	39,173	73,081	60,515	5,457	7,109
20	OAXACA	35,506	36,951	72,457	63,097	5,848	3,512
21	YUCATÁN	34,798	32,963	67,761	65,175	1,938	648
22	QUERÉTARO	33,106	31,791	64,897	59,168	5,502	227
23	MORELOS	26,378	27,961	54,339	50,870	1,564	1,905
24	DURANGO	24,337	23,680	48,017	43,141	3,316	1,560
25	AGUASCALIENTES	23,099	22,804	45,903	42,782	1,448	1,673
26	ZACATECAS	21,928	23,082	45,010	41,484	3,151	375
27	NAYARIT	20,398	21,414	41,812	32,232	9,515	65
28	QUINTANA ROO	17,936	17,063	34,999	30,657	2,192	2,150
29	CAMPECHE	15,432	15,534	30,966	25,915	2,562	2,489
30	TLAXCALA	14,547	16,190	30,737	28,842	1,314	581
31	COLIMA	12,947	14,218	27,165	22,274	3,338	1,553
32	BAJA CALIFORNIA SUR	10,368	10,286	20,654	19,977	225	452
	TOTAL	1,943,197	1,939,428	3,882,625	3,407,203	266,622	208,800

Fuente: SEP. SES. DGESEU. Formato 911.9. Ciclo Escolar 2013.2014.

**CUADRO 2. MATRÍCULA DE EDUCACIÓN SUPERIOR – CICLO ESCOLAR 2013-2014
PORCENTAJES POR ENTIDAD FEDERATIVA, GÉNERO Y MODALIDAD**

NO	ENTIDAD	HOMBRES	MUJERES	TOTAL	ESCOLARIZADA	MIXTA	NO ESCOLARIZADA
1	DISTRITO FEDERAL	16.8%	16.3%	16.5%	15.6%	8.8%	42.2%
2	MÉXICO	10.6%	11.1%	10.8%	11.3%	8.7%	5.8%
3	JALISCO	6.5%	6.4%	6.4%	6.5%	5.5%	6.1%
4	VERACRUZ	6.1%	6.3%	6.2%	5.1%	16.0%	12.2%
5	PUEBLA	5.8%	6.0%	5.9%	5.9%	5.1%	6.2%
6	NUEVO LEÓN	5.0%	4.5%	4.8%	5.1%	3.2%	0.7%
7	GUANAJUATO	3.4%	3.4%	3.4%	3.4%	5.6%	0.8%
8	SINALOA	3.1%	3.3%	3.2%	3.1%	4.7%	2.6%
9	CHIHUAHUA	3.2%	3.1%	3.2%	3.4%	1.2%	1.4%
10	CHIAPAS	2.9%	2.9%	2.9%	2.3%	10.4%	2.3%
11	TAMAULIPAS	3.0%	2.8%	2.9%	3.2%	0.4%	0.6%
12	BAJA CALIFORNIA	2.7%	2.7%	2.7%	3.0%	1.5%	0.2%
13	MICHOACÁN	2.7%	2.7%	2.7%	2.8%	1.6%	2.6%
14	SONORA	2.8%	2.7%	2.7%	3.0%	1.3%	0.3%
15	COAHUILA	2.6%	2.3%	2.5%	2.6%	1.0%	1.6%
16	HIDALGO	2.1%	2.3%	2.2%	2.4%	1.3%	0.3%
17	SAN LUIS POTOSÍ	2.1%	2.1%	2.1%	2.0%	3.8%	1.4%
18	TABASCO	2.0%	2.0%	2.0%	2.1%	2.1%	1.2%
19	GUERRERO	1.7%	2.0%	1.9%	1.8%	2.0%	3.4%
20	OAXACA	1.8%	1.9%	1.9%	1.9%	2.2%	1.7%
21	YUCATÁN	1.8%	1.7%	1.7%	1.9%	0.7%	0.3%
22	QUERÉTARO	1.7%	1.6%	1.7%	1.7%	2.1%	0.1%
23	MORELOS	1.4%	1.4%	1.4%	1.5%	0.6%	0.9%
24	DURANGO	1.3%	1.2%	1.2%	1.3%	1.2%	0.7%
25	AGUASCALIENTES	1.2%	1.2%	1.2%	1.3%	0.5%	0.8%
26	ZACATECAS	1.1%	1.2%	1.2%	1.2%	1.2%	0.2%
27	NAYARIT	1.0%	1.1%	1.1%	0.9%	3.6%	0.0%
28	QUINTANA ROO	0.9%	0.9%	0.9%	0.9%	0.8%	1.0%
29	CAMPECHE	0.8%	0.8%	0.8%	0.8%	1.0%	1.2%
30	TLAXCALA	0.7%	0.8%	0.8%	0.8%	0.5%	0.3%
31	COLIMA	0.7%	0.7%	0.7%	0.7%	1.3%	0.7%
32	BAJA CALIFORNIA SUR	0.5%	0.5%	0.5%	0.6%	0.1%	0.2%
	TOTAL	100.0%	100.0%	100.0%	100.0%	100.0%	100.0%

Fuente: SEP. SES. DGESU. Formato 911.9. Ciclo Escolar 2013.2014.

**CUADRO 3. MATRÍCULA DE EDUCACIÓN SUPERIOR – CICLO ESCOLAR 2013-2014
PORCENTAJES POR GÉNERO, MODALIDAD Y ENTIDAD FEDERATIVA**

NO	ENTIDAD	HOMBRES	MUJERES	TOTAL	ESCOLARIZADA	MIXTA	NO ESCOLARIZADA
1	DISTRITO FEDERAL	50.9%	49.1%	100.0%	82.6%	2.8%	14.5%
2	MÉXICO	48.9%	51.1%	100.0%	91.5%	5.0%	3.4%
3	JALISCO	50.5%	49.5%	100.0%	89.0%	4.5%	6.5%
4	VERACRUZ	49.3%	50.7%	100.0%	71.7%	16.7%	11.6%
5	PUEBLA	49.1%	50.9%	100.0%	88.4%	5.4%	6.2%
6	NUEVO LEÓN	52.5%	47.5%	100.0%	94.6%	2.9%	2.5%
7	GUANAJUATO	49.8%	50.2%	100.0%	87.3%	10.8%	1.9%
8	SINALOA	47.9%	52.1%	100.0%	85.4%	8.4%	6.2%
9	CHIHUAHUA	51.1%	48.9%	100.0%	95.0%	2.1%	2.9%
10	CHIAPAS	50.3%	49.7%	100.0%	71.0%	22.4%	6.6%
11	TAMAULIPAS	51.6%	48.4%	100.0%	98.1%	0.7%	1.3%
12	BAJA CALIFORNIA	50.1%	49.9%	100.0%	96.0%	3.0%	1.0%
13	MICHOACÁN	49.9%	50.1%	100.0%	90.7%	3.7%	5.6%
14	SONORA	51.0%	49.0%	100.0%	96.1%	2.3%	1.5%
15	COAHUILA	53.2%	46.8%	100.0%	93.9%	2.2%	3.9%
16	HIDALGO	48.4%	51.6%	100.0%	95.1%	3.8%	1.1%
17	SAN LUIS POTOSÍ	49.4%	50.6%	100.0%	84.0%	9.4%	6.5%
18	TABASCO	50.1%	49.9%	100.0%	89.7%	6.2%	4.1%
19	GUERRERO	46.4%	53.6%	100.0%	82.8%	6.3%	10.9%
20	OAXACA	49.0%	51.0%	100.0%	87.1%	7.4%	5.5%
21	YUCATÁN	51.4%	48.6%	100.0%	96.2%	1.4%	2.4%
22	QUERÉTARO	51.0%	49.0%	100.0%	91.2%	7.7%	1.1%
23	MORELOS	48.5%	51.5%	100.0%	93.6%	1.8%	4.6%
24	DURANGO	50.7%	49.3%	100.0%	89.8%	5.9%	4.2%
25	AGUASCALIENTES	50.3%	49.7%	100.0%	94.5%	2.1%	3.4%
26	ZACATECAS	48.7%	51.3%	100.0%	92.2%	5.6%	2.3%
27	NAYARIT	48.8%	51.2%	100.0%	77.1%	19.5%	3.4%
28	QUINTANA ROO	51.2%	48.8%	100.0%	87.6%	5.4%	7.1%
29	CAMPECHE	49.8%	50.2%	100.0%	83.7%	4.7%	11.6%
30	TLAXCALA	47.3%	52.7%	100.0%	93.8%	3.7%	2.5%
31	COLIMA	47.7%	52.3%	100.0%	82.0%	11.1%	6.9%
32	BAJA CALIFORNIA SUR	50.2%	49.8%	100.0%	96.7%	0.9%	2.4%
	TOTAL	50.0%	50.0%	100.0%	87.8%	5.9%	6.4%

Fuente: SEP. SES. DGESU. Formato 911.9. Ciclo Escolar 2013.2014.

OCUPA EL PUESTO 21 EN EL NÚMERO DE EGRESADOS Y DE TITULADOS DE LICENCIATURA

En el Ciclo Escolar 2013-2014, la matrícula de licenciatura, los egresados y titulados de las IES del estado de Oaxaca representaron alrededor del 1.9% de los totales nacionales para estos tres conceptos. La relación entre el número de egresados y los de primer ingreso fue 5.7 puntos porcentuales menor que el promedio nacional; el total de egresados entre la matrícula de licenciatura fue 0.6 puntos porcentuales menor al promedio nacional y, finalmente, la relación entre titulados y egresados fue casi 5 puntos porcentuales mayor que el promedio nacional.

**CUADRO 4. MATRÍCULA DE LICENCIATURA – CICLO ESCOLAR 2013-2014
POR ENTIDAD FEDERATIVA, 1ER INGRESO, REINGRESO, EGRESADOS Y TITULADOS**

NO	ENTIDAD	1ER INGR	REINGRESO	LICENCIATURA	EGRESADOS	TITULADOS	EGR / 1ER INGR	EGR / MATR	TIT / EGR
1	DISTRITO FEDERAL	131,316	434,009	565,325	72,544	50,537	55.2%	12.8%	69.7%
2	MÉXICO	113,181	278,220	391,401	59,758	44,711	52.8%	15.3%	74.8%
3	JALISCO	44,040	186,272	230,312	36,470	24,981	82.8%	15.8%	68.5%
4	VERACRUZ	58,191	171,123	229,314	32,013	23,785	55.0%	14.0%	74.3%
5	PUEBLA	60,143	146,375	206,518	32,853	16,621	54.6%	15.9%	50.6%
6	NUEVO LEÓN	35,302	132,675	167,977	26,213	19,510	74.3%	15.6%	74.4%
7	GUANAJUATO	33,330	86,114	119,444	18,239	13,661	54.7%	15.3%	74.9%
8	SINALOA	37,084	82,231	119,315	17,344	11,617	46.8%	14.5%	67.0%
9	CHIHUAHUA	27,635	86,376	114,011	15,840	12,630	57.3%	13.9%	79.7%
10	CHIAPAS	27,401	76,629	104,030	19,347	12,680	70.6%	18.6%	65.5%
11	TAMAULIPAS	28,343	74,652	102,995	19,089	14,995	67.3%	18.5%	78.6%
12	MICHOACÁN	26,407	74,240	100,647	17,318	12,264	65.6%	17.2%	70.8%
13	BAJA CALIFORNIA	23,071	76,398	99,469	13,411	13,816	58.1%	13.5%	103.0%
14	SONORA	28,149	71,077	99,226	12,751	9,551	45.3%	12.9%	74.9%
15	COAHUILA	23,807	65,941	89,748	13,393	9,336	56.3%	14.9%	69.7%
16	HIDALGO	21,436	60,071	81,507	13,844	12,679	64.6%	17.0%	91.6%
17	SAN LUIS POTOSÍ	21,441	54,295	75,736	9,876	6,924	46.1%	13.0%	70.1%
18	TABASCO	20,298	53,820	74,118	11,096	8,218	54.7%	15.0%	74.1%
19	GUERRERO	19,261	51,043	70,304	11,352	8,419	58.9%	16.1%	74.2%
20	OAXACA	19,315	50,464	69,779	10,091	7,840	52.2%	14.5%	77.7%
21	YUCATÁN	17,676	44,981	62,657	11,291	8,362	63.9%	18.0%	74.1%
22	QUERÉTARO	14,833	45,507	60,340	10,480	9,257	70.7%	17.4%	88.3%
23	MORELOS	13,637	34,887	48,524	7,624	5,575	55.9%	15.7%	73.1%
24	DURANGO	11,087	33,391	44,478	7,732	4,649	69.7%	17.4%	60.1%
25	AGUASCALIENTES	13,882	29,925	43,807	8,568	5,368	61.7%	19.6%	62.7%
26	ZACATECAS	12,581	29,764	42,345	6,180	4,906	49.1%	14.6%	79.4%
27	NAYARIT	11,976	27,439	39,415	6,744	5,288	56.3%	17.1%	78.4%
28	QUINTANA ROO	10,628	22,673	33,301	4,719	3,955	44.4%	14.2%	83.8%
29	TLAXCALA	8,327	21,068	29,395	4,839	3,876	58.1%	16.5%	80.1%
30	CAMPECHE	8,314	18,587	26,901	4,424	3,873	53.2%	16.4%	87.5%
31	COLIMA	8,107	17,678	25,785	4,427	3,292	54.6%	17.2%	74.4%
32	BAJA CALIFORNIA SUR	6,296	13,621	19,917	1,923	1,471	30.5%	9.7%	76.5%
	TOTAL	936,495	2,651,546	3,588,041	541,793	394,647	57.9%	15.1%	72.8%

Fuente: SEP. SES. DGESU. Formato 911.9A Licenciatura. Ciclo Escolar 2013.2014.

CUADRO 5. MATRÍCULA DE LICENCIATURA – CICLO ESCOLAR 2013-2014
PORCENTAJES POR ENTIDAD FEDERATIVA, 1ER INGRESO, REINGRESO, EGRESADOS Y TITULADOS

NO	ENTIDAD	1ER INGR	REINGRESO	LICENCIATURA	EGRESADOS	TITULADOS
1	DISTRITO FEDERAL	14.0%	16.4%	15.8%	13.4%	12.8%
2	MÉXICO	12.1%	10.5%	10.9%	11.0%	11.3%
3	JALISCO	4.7%	7.0%	6.4%	6.7%	6.3%
4	VERACRUZ	6.2%	6.5%	6.4%	5.9%	6.0%
5	PUEBLA	6.4%	5.5%	5.8%	6.1%	4.2%
6	NUEVO LEÓN	3.8%	5.0%	4.7%	4.8%	4.9%
7	GUANAJUATO	3.6%	3.2%	3.3%	3.4%	3.5%
8	SINALOA	4.0%	3.1%	3.3%	3.2%	2.9%
9	CHIHUAHUA	3.0%	3.3%	3.2%	2.9%	3.2%
10	CHIAPAS	2.9%	2.9%	2.9%	3.6%	3.2%
11	TAMAULIPAS	3.0%	2.8%	2.9%	3.5%	3.8%
12	MICHOACÁN	2.8%	2.8%	2.8%	3.2%	3.1%
13	BAJA CALIFORNIA	2.5%	2.9%	2.8%	2.5%	3.5%
14	SONORA	3.0%	2.7%	2.8%	2.4%	2.4%
15	COAHUILA	2.5%	2.5%	2.5%	2.5%	2.4%
16	HIDALGO	2.3%	2.3%	2.3%	2.6%	3.2%
17	SAN LUIS POTOSÍ	2.3%	2.0%	2.1%	1.8%	1.8%
18	TABASCO	2.2%	2.0%	2.1%	2.0%	2.1%
19	GUERRERO	2.1%	1.9%	2.0%	2.1%	2.1%
20	OAXACA	2.1%	1.9%	1.9%	1.9%	2.0%
21	YUCATÁN	1.9%	1.7%	1.7%	2.1%	2.1%
22	QUERÉTARO	1.6%	1.7%	1.7%	1.9%	2.3%
23	MORELOS	1.5%	1.3%	1.4%	1.4%	1.4%
24	DURANGO	1.2%	1.3%	1.2%	1.4%	1.2%
25	AGUASCALIENTES	1.5%	1.1%	1.2%	1.6%	1.4%
26	ZACATECAS	1.3%	1.1%	1.2%	1.1%	1.2%
27	NAYARIT	1.3%	1.0%	1.1%	1.2%	1.3%
28	QUINTANA ROO	1.1%	0.9%	0.9%	0.9%	1.0%
29	TLAXCALA	0.9%	0.8%	0.8%	0.9%	1.0%
30	CAMPECHE	0.9%	0.7%	0.7%	0.8%	1.0%
31	COLIMA	0.9%	0.7%	0.7%	0.8%	0.8%
32	BAJA CALIFORNIA SUR	0.7%	0.5%	0.6%	0.4%	0.4%
	TOTAL	100.0%	100.0%	100.0%	100.0%	100.0%

Fuente: SEP. SES. DGESU. Formato 911.9A Licenciatura. Ciclo Escolar 2013.2014.

CUADRO 6. MATRÍCULA DE LICENCIATURA – CICLO ESCOLAR 2013-2014
PORCENTAJES POR 1ER INGRESO, REINGRESO, EGRESADOS, TITULADOS Y ENTIDAD FEDERATIVA

NO	ENTIDAD	1ER INGR	REINGRESO	LICENCIATURA	EGRESADOS	TITULADOS
1	DISTRITO FEDERAL	23.2%	76.8%	100.0%	12.8%	8.9%
2	MÉXICO	28.9%	71.1%	100.0%	15.3%	11.4%
3	JALISCO	19.1%	80.9%	100.0%	15.8%	10.8%
4	VERACRUZ	25.4%	74.6%	100.0%	14.0%	10.4%
5	PUEBLA	29.1%	70.9%	100.0%	15.9%	8.0%
6	NUEVO LEÓN	21.0%	79.0%	100.0%	15.6%	11.6%
7	GUANAJUATO	27.9%	72.1%	100.0%	15.3%	11.4%
8	SINALOA	31.1%	68.9%	100.0%	14.5%	9.7%
9	CHIHUAHUA	24.2%	75.8%	100.0%	13.9%	11.1%
10	CHIAPAS	26.3%	73.7%	100.0%	18.6%	12.2%
11	TAMAULIPAS	27.5%	72.5%	100.0%	18.5%	14.6%
12	MICHOACÁN	26.2%	73.8%	100.0%	17.2%	12.2%
13	BAJA CALIFORNIA	23.2%	76.8%	100.0%	13.5%	13.9%
14	SONORA	28.4%	71.6%	100.0%	12.9%	9.6%
15	COAHUILA	26.5%	73.5%	100.0%	14.9%	10.4%
16	HIDALGO	26.3%	73.7%	100.0%	17.0%	15.6%
17	SAN LUIS POTOSÍ	28.3%	71.7%	100.0%	13.0%	9.1%
18	TABASCO	27.4%	72.6%	100.0%	15.0%	11.1%
19	GUERRERO	27.4%	72.6%	100.0%	16.1%	12.0%
20	OAXACA	27.7%	72.3%	100.0%	14.5%	11.2%
21	YUCATÁN	28.2%	71.8%	100.0%	18.0%	13.3%
22	QUERÉTARO	24.6%	75.4%	100.0%	17.4%	15.3%
23	MORELOS	28.1%	71.9%	100.0%	15.7%	11.5%
24	DURANGO	24.9%	75.1%	100.0%	17.4%	10.5%
25	AGUASCALIENTES	31.7%	68.3%	100.0%	19.6%	12.3%
26	ZACATECAS	29.7%	70.3%	100.0%	14.6%	11.6%
27	NAYARIT	30.4%	69.6%	100.0%	17.1%	13.4%
28	QUINTANA ROO	31.9%	68.1%	100.0%	14.2%	11.9%
29	TLAXCALA	28.3%	71.7%	100.0%	16.5%	13.2%
30	CAMPECHE	30.9%	69.1%	100.0%	16.4%	14.4%
31	COLIMA	31.4%	68.6%	100.0%	17.2%	12.8%
32	BAJA CALIFORNIA SUR	31.6%	68.4%	100.0%	9.7%	7.4%
	TOTAL	26.1%	73.9%	100.0%	15.1%	11.0%

Fuente: SEP. SES. DGESU. Formato 911.9A Licenciatura. Ciclo Escolar 2013.2014.

EL ESTADO DE OAXACA OCUPA EL ÚLTIMO LUGAR EN LA TASA DE ABSORCIÓN EN LICENCIATURA

En términos de la tasa de absorción, en el Ciclo Escolar 2013-2014 el estado de Oaxaca ocupó el último sitio, con más de 32 puntos porcentuales por debajo del promedio nacional, en tanto que ocupa la posición 27 en la tasa de cobertura, casi 10 puntos porcentuales debajo del promedio nacional. La matrícula de posgrado de la entidad ocupa la posición 28 y representa alrededor del 0.9% del total nacional.

**CUADRO 7. MATRÍCULA DE EDUCACIÓN SUPERIOR – CICLO ESCOLAR 2013-2014
TASAS DE ABSORCIÓN Y COBERTURA POR ENTIDAD FEDERATIVA**

A	B	C	D	E	F	G	H	I
ENTIDAD	18 a 22	EGR. MS 2013	1ER INGR. 2013	MATRÍCULA	LICENCIATURA	POSGRADO	D / C	F / B
DISTRITO FEDERAL	707,278	84,121	131,316	641,941	565,325	76,616	156.1%	79.9%
MÉXICO	1,481,938	125,999	113,181	419,583	391,401	28,182	89.8%	26.4%
JALISCO	712,990	68,518	44,040	249,469	230,312	19,157	64.3%	32.3%
VERACRUZ	729,107	75,976	58,191	241,192	229,314	11,878	76.6%	31.5%
PUEBLA	587,877	69,593	60,143	227,936	206,518	21,418	86.4%	35.1%
NUEVO LEÓN	424,987	42,646	35,302	185,034	167,977	17,057	82.8%	39.5%
GUANAJUATO	551,729	45,981	33,330	130,996	119,444	11,552	72.5%	21.6%
SINALOA	266,648	33,806	37,084	123,923	119,315	4,608	109.7%	44.7%
CHIHUAHUA	321,673	30,099	27,635	123,154	114,011	9,143	91.8%	35.4%
CHIAPAS	524,230	49,253	27,401	111,725	104,030	7,695	55.6%	19.8%
TAMAULIPAS	302,111	31,827	28,343	111,518	102,995	8,523	89.1%	34.1%
BAJA CALIFORNIA	316,405	31,640	23,071	106,391	99,469	6,922	72.9%	31.4%
MICHOACÁN	430,505	41,558	26,407	105,817	100,647	5,170	63.5%	23.4%
SONORA	255,233	29,723	28,149	105,157	99,226	5,931	94.7%	38.9%
COAHUILA	261,943	27,552	23,807	95,771	89,748	6,023	86.4%	34.3%
HIDALGO	257,035	27,475	21,436	85,807	81,507	4,300	78.0%	31.7%
SAN LUIS POTOSÍ	255,569	27,925	21,441	81,268	75,736	5,532	76.8%	29.6%
TABASCO	219,046	26,329	20,298	78,145	74,118	4,027	77.1%	33.8%
GUERRERO	353,565	31,064	19,261	73,081	70,304	2,777	62.0%	19.9%
OAXACA	379,706	36,089	19,315	72,457	69,779	2,678	53.5%	18.4%
YUCATÁN	190,669	17,155	17,676	67,761	62,657	5,104	103.0%	32.9%
QUERÉTARO	185,466	17,423	14,833	64,897	60,340	4,557	85.1%	32.5%
MORELOS	172,436	17,448	13,637	54,339	48,524	5,815	78.2%	28.1%
DURANGO	163,798	16,227	11,087	48,017	44,478	3,539	68.3%	27.2%
AGUASCALIENTES	120,104	11,481	13,882	45,903	43,807	2,096	120.9%	36.5%
ZACATECAS	144,058	15,509	12,581	45,010	42,345	2,665	81.1%	29.4%
NAYARIT	107,119	11,756	11,976	41,812	39,415	2,397	101.9%	36.8%
QUINTANA ROO	142,356	12,523	10,628	34,999	33,301	1,698	84.9%	23.4%
CAMPECHE	83,744	7,448	8,314	30,966	26,901	4,065	111.6%	32.1%
TLAXCALA	117,848	12,604	8,327	30,737	29,395	1,342	66.1%	24.9%
COLIMA	63,803	6,514	8,107	27,165	25,785	1,380	124.5%	40.4%
BAJA CALIFORNIA SUR	66,022	7,296	6,296	20,654	19,917	737	86.3%	30.2%
TOTAL	10,896,998	1,090,558	936,495	3,882,625	3,588,041	294,584	85.9%	32.9%

B: Población entre 18 y 22 años de edad a mediados de 2014

C: Egresados de educación media superior en el Ciclo Escolar 2012-2013

D: Nuevo ingreso a Licenciatura en el Ciclo Escolar 2013-2014

E: Matrícula de Educación Superior en el Ciclo Escolar 2013-2014

D/C: Tasa de Absorción de Licenciatura en el Ciclo Escolar 2013-2014

F/B: Tasa de Cobertura de Licenciatura en el Ciclo Escolar 2013-2014

Fuente: CONAPO y SEP. SES. DGESU. Formato 911.9A Licenciatura y Formato 911.9B Posgrado. Ciclo Escolar 2013.2014.

**CUADRO 8. MATRÍCULA DE EDUCACIÓN SUPERIOR – CICLO ESCOLAR 2013-2014
PORCENTAJES POR ENTIDAD FEDERATIVA DE MATRÍCULA, INGRESO Y EGRESO**

	A	B	C	D	E	F	G
NO	ENTIDAD	18 a 22	EGR. MS 2013	1ER INGR. 2013	MATRÍCULA	LICENCIATURA	POSGRADO
1	DISTRITO FEDERAL	6.5%	7.7%	14.0%	16.5%	15.8%	26.0%
2	MÉXICO	13.6%	11.6%	12.1%	10.8%	10.9%	9.6%
3	JALISCO	6.5%	6.3%	4.7%	6.4%	6.4%	6.5%
4	VERACRUZ	6.7%	7.0%	6.2%	6.2%	6.4%	4.0%
5	PUEBLA	5.4%	6.4%	6.4%	5.9%	5.8%	7.3%
6	NUEVO LEÓN	3.9%	3.9%	3.8%	4.8%	4.7%	5.8%
7	GUANAJUATO	5.1%	4.2%	3.6%	3.4%	3.3%	3.9%
8	SINALOA	2.4%	3.1%	4.0%	3.2%	3.3%	1.6%
9	CHIHUAHUA	3.0%	2.8%	3.0%	3.2%	3.2%	3.1%
10	CHIAPAS	4.8%	4.5%	2.9%	2.9%	2.9%	2.6%
11	TAMAULIPAS	2.8%	2.9%	3.0%	2.9%	2.9%	2.9%
12	MICHOACÁN	4.0%	3.8%	2.8%	2.7%	2.8%	1.8%
13	BAJA CALIFORNIA	2.9%	2.9%	2.5%	2.7%	2.8%	2.3%
14	SONORA	2.3%	2.7%	3.0%	2.7%	2.8%	2.0%
15	COAHUILA	2.4%	2.5%	2.5%	2.5%	2.5%	2.0%
16	HIDALGO	2.4%	2.5%	2.3%	2.2%	2.3%	1.5%
17	SAN LUIS POTOSÍ	2.3%	2.6%	2.3%	2.1%	2.1%	1.9%
18	TABASCO	2.0%	2.4%	2.2%	2.0%	2.1%	1.4%
19	GUERRERO	3.2%	2.8%	2.1%	1.9%	2.0%	0.9%
20	OAXACA	3.5%	3.3%	2.1%	1.9%	1.9%	0.9%
21	YUCATÁN	1.7%	1.6%	1.9%	1.7%	1.7%	1.7%
22	QUERÉTARO	1.7%	1.6%	1.6%	1.7%	1.7%	1.5%
23	MORELOS	1.6%	1.6%	1.5%	1.4%	1.4%	2.0%
24	DURANGO	1.5%	1.5%	1.2%	1.2%	1.2%	1.2%
25	AGUASCALIENTES	1.1%	1.1%	1.5%	1.2%	1.2%	0.7%
26	ZACATECAS	1.3%	1.4%	1.3%	1.2%	1.2%	0.9%
27	NAYARIT	1.0%	1.1%	1.3%	1.1%	1.1%	0.8%
28	QUINTANA ROO	1.3%	1.1%	1.1%	0.9%	0.9%	0.6%
29	TLAXCALA	1.1%	1.2%	0.9%	0.8%	0.8%	0.5%
30	CAMPECHE	0.8%	0.7%	0.9%	0.8%	0.7%	1.4%
31	COLIMA	0.6%	0.6%	0.9%	0.7%	0.7%	0.5%
32	BAJA CALIFORNIA SUR	0.6%	0.7%	0.7%	0.5%	0.6%	0.3%
	TOTAL	100.0%	100.0%	100.0%	100.0%	100.0%	100.0%

- B:** Población entre 18 y 22 años de edad a mediados de 2014
C: Egresados de educación media superior en el Ciclo Escolar 2012-2013
D: Nuevo ingreso a Licenciatura en el Ciclo Escolar 2013-2014
E: Matrícula de Educación Superior en el Ciclo Escolar 2013-2014
F: Matrícula de Licenciatura en el Ciclo Escolar 2013-2014
G: Matrícula de Posgrado en el Ciclo Escolar 2013-2014

Fuente: SEP. SES. DGESU. Formato 911.9A Licenciatura y Formato 911.9B Posgrado. Ciclo Escolar 2013.2014.
 CONAPO. Proyecciones de la población a mitad de año.

EL POSGRADO REPRESENTA TAN SOLO EL 3.7% DE LA MATRÍCULA DE EDUCACIÓN SUPERIOR DEL ESTADO

En el Ciclo Escolar 2013-2014, la matrícula de licenciatura del estado de Oaxaca —incluyendo técnico superior, licencia profesional y licenciatura— ascendió a 69 mil 779 alumnos, en tanto que la de posgrado —que abarca la especialidad, maestría y posgrado— registró 2 mil 678 alumnos, que representan el 3.7% de la matrícula de educación superior de la entidad, muy por debajo del promedio nacional de 7.6%.

CUADRO 9. MATRÍCULA DE EDUCACIÓN SUPERIOR - CICLO ESCOLAR 2013-2014
PORCENTAJES POR ENTIDAD FEDERATIVA Y NIVEL ESCOLAR

A	B	C	D	E	F	G	H	B + C + D	E + F + G
ENTIDAD	TÉC. SUP.	LIC. PROF.	LICENCIATURA	ESPECIALIDAD	MAESTRÍA	DOCTORADO	TOTAL	LICENCIATURA	POSGRADO
DISTRITO FEDERAL	4,834		560,491	21,786	43,812	11,018	641,941	565,325	76,616
MÉXICO	16,601		374,800	4,924	20,854	2,404	419,583	391,401	28,182
JALISCO	5,042		225,270	3,677	13,169	2,311	249,469	230,312	19,157
VERACRUZ	6,585		222,729	1,253	9,518	1,107	241,192	229,314	11,878
PUEBLA	12,880	29	193,609	2,332	16,857	2,229	227,936	206,518	21,418
NUEVO LEÓN	5,402		162,575	2,221	13,122	1,714	185,034	167,977	17,057
GUANAJUATO	8,710		110,734	2,093	8,266	1,193	130,996	119,444	11,552
SINALOA	1,357		117,958	913	2,601	1,094	123,923	119,315	4,608
CHIHUAHUA	11,921	6	102,084	802	7,659	682	123,154	114,011	9,143
CHIAPAS	1,845	66	102,119	482	6,324	889	111,725	104,030	7,695
TAMAULIPAS	7,198		95,797	839	6,064	1,620	111,518	102,995	8,523
BAJA CALIFORNIA	3,027		96,442	579	5,164	1,179	106,391	99,469	6,922
MICHOACÁN	1,491		99,156	268	4,262	640	105,817	100,647	5,170
SONORA	6,496	81	92,649	278	4,612	1,041	105,157	99,226	5,931
COAHUILA	8,156		81,592	374	5,070	579	95,771	89,748	6,023
HIDALGO	7,941	25	73,541	1,229	2,932	139	85,807	81,507	4,300
SAN LUIS POTOSÍ	2,338		73,398	647	4,132	753	81,268	75,736	5,532
TABASCO	2,611		71,507	665	2,979	383	78,145	74,118	4,027
GUERRERO	3,745		66,559	115	2,488	174	73,081	70,304	2,777
OAXACA	875		68,904	311	2,204	163	72,457	69,779	2,678
YUCATÁN	3,782	160	58,715	898	3,766	440	67,761	62,657	5,104
QUERÉTARO	6,314	22	54,004	795	3,373	389	64,897	60,340	4,557
MORELOS	2,699	9	45,816	644	4,006	1,165	54,339	48,524	5,815
DURANGO	2,196		42,282	501	2,606	432	48,017	44,478	3,539
AGUASCALIENTES	4,421	34	39,352	150	1,684	262	45,903	43,807	2,096
ZACATECAS	1,780		40,565	343	1,957	365	45,010	42,345	2,665
NAYARIT	4,707		34,708	437	1,672	288	41,812	39,415	2,397
QUINTANA ROO	2,880	16	30,405	24	1,544	130	34,999	33,301	1,698
CAMPECHE	1,756		25,145	166	3,179	720	30,966	26,901	4,065
TLAXCALA	1,284		28,111	33	1,041	268	30,737	29,395	1,342
COLIMA	946		24,839	433	819	128	27,165	25,785	1,380
BAJA CALIFORNIA SUR	440		19,477	24	526	187	20,654	19,917	737
	152,260	448	3,435,333	50,236	208,262	36,086	3,882,625	3,588,041	294,584

Fuente: SEP. SES. DGESU. Formato 911.9. Ciclo Escolar 2013.2014.

**CUADRO 10. MATRÍCULA DE EDUCACIÓN SUPERIOR - CICLO ESCOLAR 2013-2014
PORCENTAJES POR ENTIDAD FEDERATIVA Y NIVEL ESCOLAR**

A	B	C	D	E	F	G	H	B + C + D	E + F + G
ENTIDAD	TÉC. SUP.	LIC. PROF.	LICENCIATURA	ESPECIALIDAD	MAESTRÍA	DOCTORADO	TOTAL	LICENCIATURA	POSGRADO
DISTRITO FEDERAL	3.2%		16.3%	43.4%	21.0%	30.5%	16.5%	15.8%	26.0%
MÉXICO	10.9%		10.9%	9.8%	10.0%	6.7%	10.8%	10.9%	9.6%
JALISCO	3.3%		6.6%	7.3%	6.3%	6.4%	6.4%	6.4%	6.5%
VERACRUZ	4.3%		6.5%	2.5%	4.6%	3.1%	6.2%	6.4%	4.0%
PUEBLA	8.5%	6.5%	5.6%	4.6%	8.1%	6.2%	5.9%	5.8%	7.3%
NUEVO LEÓN	3.5%		4.7%	4.4%	6.3%	4.7%	4.8%	4.7%	5.8%
GUANAJUATO	5.7%		3.2%	4.2%	4.0%	3.3%	3.4%	3.3%	3.9%
SINALOA	0.9%		3.4%	1.8%	1.2%	3.0%	3.2%	3.3%	1.6%
CHIHUAHUA	7.8%	1.3%	3.0%	1.6%	3.7%	1.9%	3.2%	3.2%	3.1%
CHIAPAS	1.2%	14.7%	3.0%	1.0%	3.0%	2.5%	2.9%	2.9%	2.6%
TAMAULIPAS	4.7%		2.8%	1.7%	2.9%	4.5%	2.9%	2.9%	2.9%
BAJA CALIFORNIA	2.0%		2.8%	1.2%	2.5%	3.3%	2.7%	2.8%	2.3%
MICHOACÁN	1.0%		2.9%	0.5%	2.0%	1.8%	2.7%	2.8%	1.8%
SONORA	4.3%	18.1%	2.7%	0.6%	2.2%	2.9%	2.7%	2.8%	2.0%
COAHUILA	5.4%		2.4%	0.7%	2.4%	1.6%	2.5%	2.5%	2.0%
HIDALGO	5.2%	5.6%	2.1%	2.4%	1.4%	0.4%	2.2%	2.3%	1.5%
SAN LUIS POTOSÍ	1.5%		2.1%	1.3%	2.0%	2.1%	2.1%	2.1%	1.9%
TABASCO	1.7%		2.1%	1.3%	1.4%	1.1%	2.0%	2.1%	1.4%
GUERRERO	2.5%		1.9%	0.2%	1.2%	0.5%	1.9%	2.0%	0.9%
OAXACA	0.6%		2.0%	0.6%	1.1%	0.5%	1.9%	1.9%	0.9%
YUCATÁN	2.5%	35.7%	1.7%	1.8%	1.8%	1.2%	1.7%	1.7%	1.7%
QUERÉTARO	4.1%	4.9%	1.6%	1.6%	1.6%	1.1%	1.7%	1.7%	1.5%
MORELOS	1.8%	2.0%	1.3%	1.3%	1.9%	3.2%	1.4%	1.4%	2.0%
DURANGO	1.4%		1.2%	1.0%	1.3%	1.2%	1.2%	1.2%	1.2%
AGUASCALIENTES	2.9%	7.6%	1.1%	0.3%	0.8%	0.7%	1.2%	1.2%	0.7%
ZACATECAS	1.2%		1.2%	0.7%	0.9%	1.0%	1.2%	1.2%	0.9%
NAYARIT	3.1%		1.0%	0.9%	0.8%	0.8%	1.1%	1.1%	0.8%
QUINTANA ROO	1.9%	3.6%	0.9%	0.0%	0.7%	0.4%	0.9%	0.9%	0.6%
CAMPECHE	1.2%		0.7%	0.3%	1.5%	2.0%	0.8%	0.7%	1.4%
TLAXCALA	0.8%		0.8%	0.1%	0.5%	0.7%	0.8%	0.8%	0.5%
COLIMA	0.6%		0.7%	0.9%	0.4%	0.4%	0.7%	0.7%	0.5%
BAJA CALIFORNIA SUR	0.3%		0.6%	0.0%	0.3%	0.5%	0.5%	0.6%	0.3%
TOTAL	100.0%	100.0%	100.0%	100.0%	100.0%	100.0%	100.0%	100.0%	100.0%

TÉC. SUP.: TÉCNICO SUPERIOR UNIVERSITARIO

LIC. PROF.: LICENCIA PROFESIONAL

Fuente: SEP. SES. DGESU. Formato 911.9. Ciclo Escolar 2013.2014.

**CUADRO 11. MATRÍCULA DE EDUCACIÓN SUPERIOR - CICLO ESCOLAR 2013-2014
PORCENTAJES POR NIVEL ESCOLAR Y ENTIDAD FEDERATIVA**

A	B	C	D	E	F	G	H	B + C + D	E + F + G
ENTIDAD	TÉC. SUP.	LIC. PROF.	LICENCIATURA	ESPECIALIDAD	MAESTRÍA	DOCTORADO	TOTAL	LICENCIATURA	POSGRADO
DISTRITO FEDERAL	0.8%		87.3%	3.4%	6.8%	1.7%	100.0%	88.1%	11.9%
MÉXICO	4.0%		89.3%	1.2%	5.0%	0.6%	100.0%	93.3%	6.7%
JALISCO	2.0%		90.3%	1.5%	5.3%	0.9%	100.0%	92.3%	7.7%
VERACRUZ	2.7%		92.3%	0.5%	3.9%	0.5%	100.0%	95.1%	4.9%
PUEBLA	5.7%	0.0%	84.9%	1.0%	7.4%	1.0%	100.0%	90.6%	9.4%
NUEVO LEÓN	2.9%		87.9%	1.2%	7.1%	0.9%	100.0%	90.8%	9.2%
GUANAJUATO	6.6%		84.5%	1.6%	6.3%	0.9%	100.0%	91.2%	8.8%
SINALOA	1.1%		95.2%	0.7%	2.1%	0.9%	100.0%	96.3%	3.7%
CHIHUAHUA	9.7%	0.0%	82.9%	0.7%	6.2%	0.6%	100.0%	92.6%	7.4%
CHIAPAS	1.7%	0.1%	91.4%	0.4%	5.7%	0.8%	100.0%	93.1%	6.9%
TAMAULIPAS	6.5%		85.9%	0.8%	5.4%	1.5%	100.0%	92.4%	7.6%
BAJA CALIFORNIA	2.8%		90.6%	0.5%	4.9%	1.1%	100.0%	93.5%	6.5%
MICHOACÁN	1.4%		93.7%	0.3%	4.0%	0.6%	100.0%	95.1%	4.9%
SONORA	6.2%	0.1%	88.1%	0.3%	4.4%	1.0%	100.0%	94.4%	5.6%
COAHUILA	8.5%		85.2%	0.4%	5.3%	0.6%	100.0%	93.7%	6.3%
HIDALGO	9.3%	0.0%	85.7%	1.4%	3.4%	0.2%	100.0%	95.0%	5.0%
SAN LUIS POTOSÍ	2.9%		90.3%	0.8%	5.1%	0.9%	100.0%	93.2%	6.8%
TABASCO	3.3%		91.5%	0.9%	3.8%	0.5%	100.0%	94.8%	5.2%
GUERRERO	5.1%		91.1%	0.2%	3.4%	0.2%	100.0%	96.2%	3.8%
OAXACA	1.2%		95.1%	0.4%	3.0%	0.2%	100.0%	96.3%	3.7%
YUCATÁN	5.6%	0.2%	86.7%	1.3%	5.6%	0.6%	100.0%	92.5%	7.5%
QUERÉTARO	9.7%	0.0%	83.2%	1.2%	5.2%	0.6%	100.0%	93.0%	7.0%
MORELOS	5.0%	0.0%	84.3%	1.2%	7.4%	2.1%	100.0%	89.3%	10.7%
DURANGO	4.6%		88.1%	1.0%	5.4%	0.9%	100.0%	92.6%	7.4%
AGUASCALIENTES	9.6%	0.1%	85.7%	0.3%	3.7%	0.6%	100.0%	95.4%	4.6%
ZACATECAS	4.0%		90.1%	0.8%	4.3%	0.8%	100.0%	94.1%	5.9%
NAYARIT	11.3%		83.0%	1.0%	4.0%	0.7%	100.0%	94.3%	5.7%
QUINTANA ROO	8.2%	0.0%	86.9%	0.1%	4.4%	0.4%	100.0%	95.1%	4.9%
CAMPECHE	5.7%		81.2%	0.5%	10.3%	2.3%	100.0%	86.9%	13.1%
TLAXCALA	4.2%		91.5%	0.1%	3.4%	0.9%	100.0%	95.6%	4.4%
COLIMA	3.5%		91.4%	1.6%	3.0%	0.5%	100.0%	94.9%	5.1%
BAJA CALIFORNIA SUR	2.1%		94.3%	0.1%	2.5%	0.9%	100.0%	96.4%	3.6%
TOTAL	3.9%	0.0%	88.5%	1.3%	5.4%	0.9%	100.0%	92.4%	7.6%

TÉC. SUP.: TÉCNICO SUPERIOR UNIVERSITARIO

LIC. PROF.: LICENCIA PROFESIONAL

Fuente: SEP. SES. DGESU. Formato 911.9. Ciclo Escolar 2013.2014.

LAS IES FEDERALES ABSORBEN POCO MÁS DE LA CUARTA PARTE DE LA MATRÍCULA DE EDUCACIÓN SUPERIOR DE LA ENTIDAD

A diferencia de lo que sucede a nivel nacional, donde las IES particulares concentran alrededor de un tercio de la matrícula de educación superior del país, en el estado de Oaxaca la presencia de este tipo de instituciones apenas alcanza el 22% de la matrícula de educación superior de la entidad, dominando las IES federales con el 26% y las autónomas con una participación similar a las particulares.

**CUADRO 12. MATRÍCULA DE EDUCACIÓN SUPERIOR - CICLO ESCOLAR 2013-2014
POR ENTIDAD FEDERATIVA Y TIPO DE CONTROL**

NO	ENTIDAD	AUTÓNOMO	ESTATAL	FEDERAL	FED. TRANSF.	PARTICULAR	TOTAL
1	DISTRITO FEDERAL	209,675		203,433		228,833	641,941
2	MÉXICO	126,794	93,531	14,127	4,306	180,825	419,583
3	JALISCO	109,375	21,926	9,297	2,399	106,472	249,469
4	VERACRUZ	62,129	90,035	20,889	5,319	62,820	241,192
5	PUEBLA	61,548	45,445	10,415	5,951	104,577	227,936
6	NUEVO LEÓN	92,659	11,916	4,141	1,401	74,917	185,034
7	GUANAJUATO	21,019	36,601	13,833	908	58,635	130,996
8	SINALOA	63,917	29,425	12,488	902	17,191	123,923
9	CHIHUAHUA	56,516	21,732	20,844	4,055	20,007	123,154
10	CHIAPAS	21,827	20,963	9,107	4,280	55,548	111,725
11	TAMAULIPAS	36,975	12,646	22,030	3,203	36,664	111,518
12	BAJA CALIFORNIA	58,267	6,642	12,975	2,469	26,038	106,391
13	MICHOACÁN	39,911	21,095	13,334	9,083	22,394	105,817
14	SONORA	45,524	23,562	11,646	3,709	20,716	105,157
15	COAHUILA	28,731	20,460	13,981	1,450	31,149	95,771
16	HIDALGO	25,778	28,052	5,608	3,995	22,374	85,807
17	SAN LUIS POTOSÍ	26,765	14,450	7,844	5,964	26,245	81,268
18	TABASCO	29,449	24,760	6,467	1,790	15,679	78,145
19	GUERRERO	27,661	10,463	11,806	10,159	12,992	73,081
20	OAXACA	16,619	10,024	18,794	10,470	16,550	72,457
21	YUCATÁN	15,610	11,956	8,630	1,622	29,943	67,761
22	QUERÉTARO	20,115	13,531	8,393	1,471	21,387	64,897
23	MORELOS	19,063	6,596	7,562	1,404	19,714	54,339
24	DURANGO	15,337	12,892	7,827	1,235	10,726	48,017
25	AGUASCALIENTES	14,382	8,842	6,708	2,485	13,486	45,903
26	ZACATECAS	21,790	10,834	3,446	2,476	6,464	45,010
27	NAYARIT	14,956	8,487	4,957	1,047	12,365	41,812
28	QUINTANA ROO		14,640	6,355	1,311	12,693	34,999
29	CAMPECHE	11,692	8,067	2,891	1,256	7,060	30,966
30	TLAXCALA	13,478	6,952	4,088	2,243	3,976	30,737
31	COLIMA	12,838	3,636	2,976	208	7,507	27,165
32	BAJA CALIFORNIA SUR	5,397	5,104	3,279	1,484	5,390	20,654
	TOTAL	1,325,797	655,265	510,171	100,055	1,291,337	3,882,625

Fuente: SEP. SES. DGESU. Formato 911.9. Ciclo Escolar 2013.2014.

**CUADRO 13. MATRÍCULA DE EDUCACIÓN SUPERIOR - CICLO ESCOLAR 2013-2014
PORCENTAJES POR ENTIDAD FEDERATIVA Y TIPO DE CONTROL**

NO	ENTIDAD	AUTÓNOMO	ESTATAL	FEDERAL	FED. TRANSF.	PARTICULAR	TOTAL
1	DISTRITO FEDERAL	15.8%		39.9%		17.7%	16.5%
2	MÉXICO	9.6%	14.3%	2.8%	4.3%	14.0%	10.8%
3	JALISCO	8.2%	3.3%	1.8%	2.4%	8.2%	6.4%
4	VERACRUZ	4.7%	13.7%	4.1%	5.3%	4.9%	6.2%
5	PUEBLA	4.6%	6.9%	2.0%	5.9%	8.1%	5.9%
6	NUEVO LEÓN	7.0%	1.8%	0.8%	1.4%	5.8%	4.8%
7	GUANAJUATO	1.6%	5.6%	2.7%	0.9%	4.5%	3.4%
8	SINALOA	4.8%	4.5%	2.4%	0.9%	1.3%	3.2%
9	CHIHUAHUA	4.3%	3.3%	4.1%	4.1%	1.5%	3.2%
10	CHIAPAS	1.6%	3.2%	1.8%	4.3%	4.3%	2.9%
11	TAMAULIPAS	2.8%	1.9%	4.3%	3.2%	2.8%	2.9%
12	BAJA CALIFORNIA	4.4%	1.0%	2.5%	2.5%	2.0%	2.7%
13	MICHOACÁN	3.0%	3.2%	2.6%	9.1%	1.7%	2.7%
14	SONORA	3.4%	3.6%	2.3%	3.7%	1.6%	2.7%
15	COAHUILA	2.2%	3.1%	2.7%	1.4%	2.4%	2.5%
16	HIDALGO	1.9%	4.3%	1.1%	4.0%	1.7%	2.2%
17	SAN LUIS POTOSÍ	2.0%	2.2%	1.5%	6.0%	2.0%	2.1%
18	TABASCO	2.2%	3.8%	1.3%	1.8%	1.2%	2.0%
19	GUERRERO	2.1%	1.6%	2.3%	10.2%	1.0%	1.9%
20	OAXACA	1.3%	1.5%	3.7%	10.5%	1.3%	1.9%
21	YUCATÁN	1.2%	1.8%	1.7%	1.6%	2.3%	1.7%
22	QUERÉTARO	1.5%	2.1%	1.6%	1.5%	1.7%	1.7%
23	MORELOS	1.4%	1.0%	1.5%	1.4%	1.5%	1.4%
24	DURANGO	1.2%	2.0%	1.5%	1.2%	0.8%	1.2%
25	AGUASCALIENTES	1.1%	1.3%	1.3%	2.5%	1.0%	1.2%
26	ZACATECAS	1.6%	1.7%	0.7%	2.5%	0.5%	1.2%
27	NAYARIT	1.1%	1.3%	1.0%	1.0%	1.0%	1.1%
28	QUINTANA ROO		2.2%	1.2%	1.3%	1.0%	0.9%
29	CAMPECHE	0.9%	1.2%	0.6%	1.3%	0.5%	0.8%
30	TLAXCALA	1.0%	1.1%	0.8%	2.2%	0.3%	0.8%
31	COLIMA	1.0%	0.6%	0.6%	0.2%	0.6%	0.7%
32	BAJA CALIFORNIA SUR	0.4%	0.8%	0.6%	1.5%	0.4%	0.5%
	TOTAL	100.0%	100.0%	100.0%	100.0%	100.0%	100.0%

Fuente: SEP. SES. DGESU. Formato 911.9. Ciclo Escolar 2013.2014.

CUADRO 14. MATRÍCULA DE EDUCACIÓN SUPERIOR - CICLO ESCOLAR 2013-2014
PORCENTAJES POR TIPO DE CONTROL Y ENTIDAD FEDERATIVA

NO	ENTIDAD	AUTÓNOMO	ESTATAL	FEDERAL	FED. TRANSF.	PARTICULAR	TOTAL
1	DISTRITO FEDERAL	32.7%	0.0%	31.7%	0.0%	35.6%	100.0%
2	MÉXICO	30.2%	22.3%	3.4%	1.0%	43.1%	100.0%
3	JALISCO	43.8%	8.8%	3.7%	1.0%	42.7%	100.0%
4	VERACRUZ	25.8%	37.3%	8.7%	2.2%	26.0%	100.0%
5	PUEBLA	27.0%	19.9%	4.6%	2.6%	45.9%	100.0%
6	NUEVO LEÓN	50.1%	6.4%	2.2%	0.8%	40.5%	100.0%
7	GUANAJUATO	16.0%	27.9%	10.6%	0.7%	44.8%	100.0%
8	SINALOA	51.6%	23.7%	10.1%	0.7%	13.9%	100.0%
9	CHIHUAHUA	45.9%	17.6%	16.9%	3.3%	16.2%	100.0%
10	CHIAPAS	19.5%	18.8%	8.2%	3.8%	49.7%	100.0%
11	TAMAULIPAS	33.2%	11.3%	19.8%	2.9%	32.9%	100.0%
12	BAJA CALIFORNIA	54.8%	6.2%	12.2%	2.3%	24.5%	100.0%
13	MICHOACÁN	37.7%	19.9%	12.6%	8.6%	21.2%	100.0%
14	SONORA	43.3%	22.4%	11.1%	3.5%	19.7%	100.0%
15	COAHUILA	30.0%	21.4%	14.6%	1.5%	32.5%	100.0%
16	HIDALGO	30.0%	32.7%	6.5%	4.7%	26.1%	100.0%
17	SAN LUIS POTOSÍ	32.9%	17.8%	9.7%	7.3%	32.3%	100.0%
18	TABASCO	37.7%	31.7%	8.3%	2.3%	20.1%	100.0%
19	GUERRERO	37.8%	14.3%	16.2%	13.9%	17.8%	100.0%
20	OAXACA	22.9%	13.8%	25.9%	14.4%	22.8%	100.0%
21	YUCATÁN	23.0%	17.6%	12.7%	2.4%	44.2%	100.0%
22	QUERÉTARO	31.0%	20.8%	12.9%	2.3%	33.0%	100.0%
23	MORELOS	35.1%	12.1%	13.9%	2.6%	36.3%	100.0%
24	DURANGO	31.9%	26.8%	16.3%	2.6%	22.3%	100.0%
25	AGUASCALIENTES	31.3%	19.3%	14.6%	5.4%	29.4%	100.0%
26	ZACATECAS	48.4%	24.1%	7.7%	5.5%	14.4%	100.0%
27	NAYARIT	35.8%	20.3%	11.9%	2.5%	29.6%	100.0%
28	QUINTANA ROO	0.0%	41.8%	18.2%	3.7%	36.3%	100.0%
29	CAMPECHE	37.8%	26.1%	9.3%	4.1%	22.8%	100.0%
30	TLAXCALA	43.8%	22.6%	13.3%	7.3%	12.9%	100.0%
31	COLIMA	47.3%	13.4%	11.0%	0.8%	27.6%	100.0%
32	BAJA CALIFORNIA SUR	26.1%	24.7%	15.9%	7.2%	26.1%	100.0%
	TOTAL	34.1%	16.9%	13.1%	2.6%	33.3%	100.0%

Fuente: SEP. SES. DGESU. Formato 911.9. Ciclo Escolar 2013.2014.

EN EL ESTADO LOS INSTITUTOS TECNOLÓGICOS Y LAS IES ESTATALES TIENEN UNA IMPORTANCIA RELATIVA MAYOR QUE LAS PARTICULARES

CUADRO 15. MATRÍCULA DE EDUCACIÓN SUPERIOR - CICLO ESCOLAR 2013-2014
POR ENTIDAD FEDERATIVA Y SUBSISTEMA

ENTIDAD	IT	ITS-DES	UPOL	UT	UPES	UPEAS	UIC	UPF	NORM	OTRO	PART	TOTAL
DISTRITO FEDERAL	10,296							321,248	6,469	75,095	228,833	641,941
MÉXICO	9,177	35,351	9,395	21,714	52,280	13,469	996	78,306	6,987	11,083	180,825	419,583
JALISCO	6,023	12,527	1,054	4,201	109,375				3,341	6,476	106,472	249,469
VERACRUZ	21,125	44,852	415	7,473	62,129				2,647	39,731	62,820	241,192
PUEBLA	10,249	12,960	2,696	17,721	61,548	579	249		5,463	11,894	104,577	227,936
NUEVO LEÓN	3,294		308	6,106	92,659				5,286	2,464	74,917	185,034
GUANAJUATO	11,312	9,380	4,895	12,265	21,019			1,957	2,182	9,351	58,635	130,996
SINALOA	12,004	2,283	2,516	538	63,917	8,540	3,141		4,280	9,513	17,191	123,923
CHIHUAHUA	20,562	1,343	727	14,764	56,516	7	-		4,010	5,218	20,007	123,154
CHIAPAS	8,971	1,230	1,611	2,810	21,827	7,406	1,729		5,596	4,997	55,548	111,725
TAMAULIPAS	21,579	602	2,366	9,577	36,975				1,937	1,818	36,664	111,518
BAJA CALIFORNIA	11,980		954	4,028	58,267			57	2,997	2,070	26,038	106,391
MICHOACÁN	13,131	11,905	216	2,112	39,911	1,149	635		4,774	9,590	22,394	105,817
SONORA	10,854	5,396		8,183	45,524	8,498			3,971	2,015	20,716	105,157
COAHUILA	13,710	6,893	115	10,577	23,638			5,093	3,469	1,127	31,149	95,771
HIDALGO	5,608	6,058	9,800	11,696	25,778		166	-	2,541	1,786	22,374	85,807
SAN LUIS POTOSÍ	7,530	3,967	4,708	2,049	26,765		2,191	-	4,695	3,118	26,245	81,268
TABASCO	6,389	10,984	2,441	3,632	29,336	5,518	599	113	1,745	1,709	15,679	78,145
GUERRERO	11,334	3,180	856	4,669	27,661		472		3,035	8,882	12,992	73,081
OAXACA	18,746	1,155		1,114	16,619	7,331			5,809	5,133	16,550	72,457
YUCATÁN	7,920	4,093		4,921	15,610	734			2,563	1,977	29,943	67,761
QUERÉTARO	7,993		2,559	9,160	20,115			104	1,890	1,689	21,387	64,897
MORELO	7,059		2,440	3,460	18,931	635		132	746	1,222	19,714	54,339
DURANGO	7,767	4,142	2,453	2,736	15,174			163	1,528	3,328	10,726	48,017
AGUASCALIENTES	6,708		2,147	5,740	14,382				2,782	658	13,486	45,903
ZACATECAS	2,930	5,868	1,994	1,949	21,730			516	1,456	2,103	6,464	45,010
NAYARIT	4,957			6,803	14,956				2,041	690	12,365	41,812
QUINTANA ROO	6,278	1,032	1,382	4,221	4,705	2,691	578		1,027	392	12,693	34,999
CAMPECHE	2,852	3,233		2,065	11,692				3,332	732	7,060	30,966
TLAXCALA	4,004	610	3,607	1,959	13,478				1,797	1,306	3,976	30,737
COLIMA	2,968			1,167	12,838				2,469	216	7,507	27,165
BAJA CALIFORNIA SUR	2,953	3,850		432	5,397				1,669	963	5,390	20,654
TOTAL	298,263	192,894	61,655	189,842	1,040,752	56,557	10,756	407,689	104,534	228,346	1,291,337	3,882,625

IT: Institutos Tecnológicos (Federales)
 ITS-DESC: Institutos Tecnológicos Superiores Descentralizados (Estatales)
 UPOL: Universidades Politécnicas
 UT: Universidades Tecnológicas
 UPES: Universidades Públicas Estatales
 UPEAS: Universidades Públicas Estatales de Apoyo Solidario
 UIC: Universidades Interculturales
 UPF: Universidades Públicas Federales
 NORM: Normales
 OTRO: Otras instituciones públicas no clasificadas en las anteriores
 PART: Particulares

Fuente: SEP. SES. DGESU. Formato 911.9A Licenciatura y Formato 911.9B Posgrado. Ciclo Escolar 2013-2014.

CUADRO 16. MATRÍCULA DE EDUCACIÓN SUPERIOR - CICLO ESCOLAR 2013-2014
PORCENTAJES POR ENTIDAD FEDERATIVA Y SUBSISTEMA

ENTIDAD	IT	ITS-DES	UPOL	UT	UPES	UPEAS	UIC	UPF	NORM	OTRO	PART	TOTAL
DISTRITO FEDERAL	3.5%							78.8%	6.2%	32.9%	17.7%	16.5%
MÉXICO	3.1%	18.3%	15.2%	11.4%	5.0%	23.8%	9.3%	19.2%	6.7%	4.9%	14.0%	10.8%
JALISCO	2.0%	6.5%	1.7%	2.2%	10.5%				3.2%	2.8%	8.2%	6.4%
VERACRUZ	7.1%	23.3%	0.7%	3.9%	6.0%				2.5%	17.4%	4.9%	6.2%
PUEBLA	3.4%	6.7%	4.4%	9.3%	5.9%	1.0%	2.3%		5.2%	5.2%	8.1%	5.9%
NUEVO LEÓN	1.1%		0.5%	3.2%	8.9%				5.1%	1.1%	5.8%	4.8%
GUANAJUATO	3.8%	4.9%	7.9%	6.5%	2.0%			0.5%	2.1%	4.1%	4.5%	3.4%
SINALOA	4.0%	1.2%	4.1%	0.3%	6.1%	15.1%	29.2%		4.1%	4.2%	1.3%	3.2%
CHIHUAHUA	6.9%	0.7%	1.2%	7.8%	5.4%	0.0%			3.8%	2.3%	1.5%	3.2%
CHIAPAS	3.0%	0.6%	2.6%	1.5%	2.1%	13.1%	16.1%		5.4%	2.2%	4.3%	2.9%
TAMAULIPAS	7.2%	0.3%	3.8%	5.0%	3.6%				1.9%	0.8%	2.8%	2.9%
BAJA CALIFORNIA	4.0%		1.5%	2.1%	5.6%			0.0%	2.9%	0.9%	2.0%	2.7%
MICHOACÁN	4.4%	6.2%	0.4%	1.1%	3.8%	2.0%	5.9%		4.6%	4.2%	1.7%	2.7%
SONORA	3.6%	2.8%		4.3%	4.4%	15.0%			3.8%	0.9%	1.6%	2.7%
COAHUILA	4.6%	3.6%	0.2%	5.6%	2.3%			1.2%	3.3%	0.5%	2.4%	2.5%
HIDALGO	1.9%	3.1%	15.9%	6.2%	2.5%		1.5%		2.4%	0.8%	1.7%	2.2%
SAN LUIS POTOSÍ	2.5%	2.1%	7.6%	1.1%	2.6%		20.4%		4.5%	1.4%	2.0%	2.1%
TABASCO	2.1%	5.7%	4.0%	1.9%	2.8%	9.8%	5.6%	0.0%	1.7%	0.7%	1.2%	2.0%
GUERRERO	3.8%	1.6%	1.4%	2.5%	2.7%		4.4%		2.9%	3.9%	1.0%	1.9%
OAXACA	6.3%	0.6%		0.6%	1.6%	13.0%			5.6%	2.2%	1.3%	1.9%
YUCATÁN	2.7%	2.1%		2.6%	1.5%	1.3%			2.5%	0.9%	2.3%	1.7%
QUERÉTARO	2.7%		4.2%	4.8%	1.9%			0.0%	1.8%	0.7%	1.7%	1.7%
MORELOS	2.4%		4.0%	1.8%	1.8%	1.1%		0.0%	0.7%	0.5%	1.5%	1.4%
DURANGO	2.6%	2.1%	4.0%	1.4%	1.5%			0.0%	1.5%	1.5%	0.8%	1.2%
AGUASCALIENTES	2.2%		3.5%	3.0%	1.4%				2.7%	0.3%	1.0%	1.2%
ZACATECAS	1.0%	3.0%	3.2%	1.0%	2.1%			0.1%	1.4%	0.9%	0.5%	1.2%
NAYARIT	1.7%			3.6%	1.4%				2.0%	0.3%	1.0%	1.1%
QUINTANA ROO	2.1%	0.5%	2.2%	2.2%	0.5%	4.8%	5.4%		1.0%	0.2%	1.0%	0.9%
CAMPECHE	1.0%	1.7%		1.1%	1.1%				3.2%	0.3%	0.5%	0.8%
TLAXCALA	1.3%	0.3%	5.9%	1.0%	1.3%				1.7%	0.6%	0.3%	0.8%
COLIMA	1.0%			0.6%	1.2%				2.4%	0.1%	0.6%	0.7%
BAJA CALIFORNIA SUR	1.0%	2.0%		0.2%	0.5%				1.6%	0.4%	0.4%	0.5%
TOTAL	100.0%	100.0%	100.0%	100.0%	100.0%	100.0%	100.0%	100.0%	100.0%	100.0%	100.0%	100.0%

IT: Institutos Tecnológicos (Federales)

ITS-DESC: Institutos Tecnológicos Superiores Descentralizados (Estatales)

UPOL: Universidades Politécnicas

UT: Universidades Tecnológicas

UPES: Universidades Públicas Estatales

UPEAS: Universidades Públicas Estatales de Apoyo Solidario

UIC: Universidades Interculturales

UPF: Universidades Públicas Federales

NORM: Normales

OTRO: Otras instituciones públicas no clasificadas en las anteriores

PART: Particulares

Fuente: SEP. SES. DGESU. Formato 911.9A Licenciatura y Formato 911.9B Posgrado. Ciclo Escolar 2013-2014.

**CUADRO 17. MATRÍCULA DE EDUCACIÓN SUPERIOR - CICLO ESCOLAR 2013-2014
PORCENTAJES POR SUBSISTEMA Y POR ENTIDAD FEDERATIVA**

ENTIDAD	IT	ITS-DESC	UPOL	UT	UPES	UPEAS	UIC	UPF	NORM	OTRO	PART	TOTAL
DISTRITO FEDERAL	1.6%							50.0%	1.0%	11.7%	35.6%	100.0%
MÉXICO	2.2%	8.4%	2.2%	5.2%	12.5%	3.2%	0.2%	18.7%	1.7%	2.6%	43.1%	100.0%
JALISCO	2.4%	5.0%	0.4%	1.7%	43.8%				1.3%	2.6%	42.7%	100.0%
VERACRUZ	8.8%	18.6%	0.2%	3.1%	25.8%				1.1%	16.5%	26.0%	100.0%
PUEBLA	4.5%	5.7%	1.2%	7.8%	27.0%	0.3%	0.1%		2.4%	5.2%	45.9%	100.0%
NUEVO LEÓN	1.8%		0.2%	3.3%	50.1%				2.9%	1.3%	40.5%	100.0%
GUANAJUATO	8.6%	7.2%	3.7%	9.4%	16.0%			1.5%	1.7%	7.1%	44.8%	100.0%
SINALOA	9.7%	1.8%	2.0%	0.4%	51.6%	6.9%	2.5%		3.5%	7.7%	13.9%	100.0%
CHIHUAHUA	16.7%	1.1%	0.6%	12.0%	45.9%	0.0%			3.3%	4.2%	16.2%	100.0%
CHIAPAS	8.0%	1.1%	1.4%	2.5%	19.5%	6.6%	1.5%		5.0%	4.5%	49.7%	100.0%
TAMAULIPAS	19.4%	0.5%	2.1%	8.6%	33.2%				1.7%	1.6%	32.9%	100.0%
BAJA CALIFORNIA	11.3%		0.9%	3.8%	54.8%			0.1%	2.8%	1.9%	24.5%	100.0%
MICHOACÁN	12.4%	11.3%	0.2%	2.0%	37.7%	1.1%	0.6%		4.5%	9.1%	21.2%	100.0%
SONORA	10.3%	5.1%		7.8%	43.3%	8.1%			3.8%	1.9%	19.7%	100.0%
COAHUILA	14.3%	7.2%	0.1%	11.0%	24.7%			5.3%	3.6%	1.2%	32.5%	100.0%
HIDALGO	6.5%	7.1%	11.4%	13.6%	30.0%		0.2%		3.0%	2.1%	26.1%	100.0%
SAN LUIS POTOSÍ	9.3%	4.9%	5.8%	2.5%	32.9%		2.7%		5.8%	3.8%	32.3%	100.0%
TABASCO	8.2%	14.1%	3.1%	4.6%	37.5%	7.1%	0.8%	0.1%	2.2%	2.2%	20.1%	100.0%
GUERRERO	15.5%	4.4%	1.2%	6.4%	37.8%		0.6%		4.2%	12.2%	17.8%	100.0%
OAXACA	25.9%	1.6%		1.5%	22.9%	10.1%			8.0%	7.1%	22.8%	100.0%
YUCATÁN	11.7%	6.0%		7.3%	23.0%	1.1%			3.8%	2.9%	44.2%	100.0%
QUERÉTARO	12.3%		3.9%	14.1%	31.0%			0.2%	2.9%	2.6%	33.0%	100.0%
MORELOS	13.0%		4.5%	6.4%	34.8%	1.2%		0.2%	1.4%	2.2%	36.3%	100.0%
DURANGO	16.2%	8.6%	5.1%	5.7%	31.6%			0.3%	3.2%	6.9%	22.3%	100.0%
AGUASCALIENTES	14.6%		4.7%	12.5%	31.3%				6.1%	1.4%	29.4%	100.0%
ZACATECAS	6.5%	13.0%	4.4%	4.3%	48.3%			1.1%	3.2%	4.7%	14.4%	100.0%
NAYARIT	11.9%			16.3%	35.8%				4.9%	1.7%	29.6%	100.0%
QUINTANA ROO	17.9%	2.9%	3.9%	12.1%	13.4%	7.7%	1.7%		2.9%	1.1%	36.3%	100.0%
CAMPECHE	9.2%	10.4%		6.7%	37.8%				10.8%	2.4%	22.8%	100.0%
TLAXCALA	13.0%	2.0%	11.7%	6.4%	43.8%				5.8%	4.2%	12.9%	100.0%
COLIMA	10.9%			4.3%	47.3%				9.1%	0.8%	27.6%	100.0%
BAJA CALIFORNIA SUR	14.3%	18.6%		2.1%	26.1%				8.1%	4.7%	26.1%	100.0%
TOTAL	7.7%	5.0%	1.6%	4.9%	26.8%	1.5%	0.3%	10.5%	2.7%	5.9%	33.3%	100.0%

IT: Institutos Tecnológicos (Federales)
 ITS-DESC: Institutos Tecnológicos Superiores Descentralizados (Estatales)
 UPOL: Universidades Politécnicas
 UT: Universidades Tecnológicas
 UPES: Universidades Públicas Estatales
 UPEAS: Universidades Públicas Estatales de Apoyo Solidario
 UIC: Universidades Interculturales
 UPF: Universidades Públicas Federales
 NORM: Normales
 OTRO: Otras instituciones públicas no clasificadas en las anteriores
 PART: Particulares

Fuente: SEP. SES. DGESEU. Formato 911.9A Licenciatura y Formato 911.9B Posgrado. Ciclo Escolar 2013-2014.

EN OAXACA LAS IES PEQUEÑAS ABSORBEN CASI EL 40% DE LA MATRÍCULA DEL ESTADO

La participación de las mega universidades en la matrícula de educación superior del estado de Oaxaca es muy pequeña, con apenas el 6.4% de la matrícula de la entidad, frente al promedio nacional de 27.9%. En este caso, las IES pequeñas juegan un papel dominante, seguidas de las grandes, con 40% y 27%, respectivamente.

**CUADRO 18. MATRÍCULA DE EDUCACIÓN SUPERIOR - CICLO ESCOLAR 2013-2014
POR ENTIDAD FEDERATIVA Y TAMAÑO DE INSTITUCIÓN**

NO	ENTIDAD	MICRO	PEQUEÑA	MEDIANA	GRANDE	MEGA	TOTAL
1	DISTRITO FEDERAL	43,435	68,722	16,916	162,850	350,018	641,941
2	MÉXICO	37,526	89,130	64,062	73,236	155,629	419,583
3	JALISCO	25,647	50,227	8,628	43,392	121,575	249,469
4	VERACRUZ	32,025	79,005	27,753	35,105	67,304	241,192
5	PUEBLA	48,005	62,662	25,008	20,769	71,492	227,936
6	NUEVO LEÓN	19,617	26,710	8,797	20,073	109,837	185,034
7	GUANAJUATO	21,319	46,245	23,157	36,294	3,981	130,996
8	SINALOA	10,472	19,366	27,496	2,135	64,454	123,923
9	CHIHUAHUA	14,648	30,288	12,852	59,468	5,898	123,154
10	CHIAPAS	25,374	28,115	15,332	37,797	5,107	111,725
11	TAMAULIPAS	13,082	47,338	7,468	39,529	4,101	111,518
12	BAJA CALIFORNIA	11,298	24,455	6,852	3,428	60,358	106,391
13	MICHOACÁN	14,059	39,166	507	45,982	6,103	105,817
14	SONORA	10,834	27,098	8,619	52,918	5,688	105,157
15	COAHUILA	13,658	29,122	17,066	29,572	6,353	95,771
16	HIDALGO	13,880	40,030	1,920	27,826	2,151	85,807
17	SAN LUIS POTOSÍ	10,598	27,257	10,440	28,097	4,876	81,268
18	TABASCO	8,488	24,714	7,423	33,493	4,027	78,145
19	GUERRERO	14,606	22,829	533	27,661	7,452	73,081
20	OAXACA	12,328	28,618	7,263	19,587	4,661	72,457
21	YUCATÁN	15,920	23,725	8,543	18,357	1,216	67,761
22	QUERÉTARO	5,906	10,192	15,702	23,288	9,809	64,897
23	MORELOS	8,340	22,560		20,518	2,921	54,339
24	DURANGO	11,246	13,215	6,511	17,045		48,017
25	AGUASCALIENTES	5,405	12,400	7,424	17,644	3,030	45,903
26	ZACATECAS	8,005	11,526		23,320	2,159	45,010
27	NAYARIT	9,193	16,550	11	15,368	690	41,812
28	QUINTANA ROO	6,792	17,611	320	10,074	202	34,999
29	CAMPECHE	7,771	9,428	11,718	1,428	621	30,966
30	TLAXCALA	7,176	8,955		13,478	1,128	30,737
31	COLIMA	3,227	10,153		13,577	208	27,165
32	BAJA CALIFORNIA SUR	5,078	8,468	5,397	941	770	20,654
	TOTAL	494,958	975,880	353,718	974,250	1,083,819	3,882,625

MEGA	Mega Universidades	Más de 50 mil alumnos
GRANDE	Universidades Grandes	De 10 mil hasta 50 mil alumnos
MEDIANA	Universidades Medianas	De 5 mil hasta 10 mil alumnos
PEQUEÑA	Universidades Pequeñas	De 1 mil hasta 5 mil alumnos
MICRO	Micro Universidades	Hasta 1 mil alumnos

Fuente: SEP. SES. DGESU. Formato 911.9. Ciclo Escolar 2013.2014.

**CUADRO 19. MATRÍCULA DE EDUCACIÓN SUPERIOR - CICLO ESCOLAR 2013-2014
PORCENTAJES POR ENTIDAD FEDERATIVA Y TAMAÑO DE INSTITUCIÓN**

NO	ENTIDAD	MICRO	PEQUEÑA	MEDIANA	GRANDE	MEGA	TOTAL
1	DISTRITO FEDERAL	8.8%	7.0%	4.8%	16.7%	32.3%	16.5%
2	MÉXICO	7.6%	9.1%	18.1%	7.5%	14.4%	10.8%
3	JALISCO	5.2%	5.1%	2.4%	4.5%	11.2%	6.4%
4	VERACRUZ	6.5%	8.1%	7.8%	3.6%	6.2%	6.2%
5	PUEBLA	9.7%	6.4%	7.1%	2.1%	6.6%	5.9%
6	NUEVO LEÓN	4.0%	2.7%	2.5%	2.1%	10.1%	4.8%
7	GUANAJUATO	4.3%	4.7%	6.5%	3.7%	0.4%	3.4%
8	SINALOA	2.1%	2.0%	7.8%	0.2%	5.9%	3.2%
9	CHIHUAHUA	3.0%	3.1%	3.6%	6.1%	0.5%	3.2%
10	CHIAPAS	5.1%	2.9%	4.3%	3.9%	0.5%	2.9%
11	TAMAULIPAS	2.6%	4.9%	2.1%	4.1%	0.4%	2.9%
12	BAJA CALIFORNIA	2.3%	2.5%	1.9%	0.4%	5.6%	2.7%
13	MICHOACÁN	2.8%	4.0%	0.1%	4.7%	0.6%	2.7%
14	SONORA	2.2%	2.8%	2.4%	5.4%	0.5%	2.7%
15	COAHUILA	2.8%	3.0%	4.8%	3.0%	0.6%	2.5%
16	HIDALGO	2.8%	4.1%	0.5%	2.9%	0.2%	2.2%
17	SAN LUIS POTOSÍ	2.1%	2.8%	3.0%	2.9%	0.4%	2.1%
18	TABASCO	1.7%	2.5%	2.1%	3.4%	0.4%	2.0%
19	GUERRERO	3.0%	2.3%	0.2%	2.8%	0.7%	1.9%
20	OAXACA	2.5%	2.9%	2.1%	2.0%	0.4%	1.9%
21	YUCATÁN	3.2%	2.4%	2.4%	1.9%	0.1%	1.7%
22	QUERÉTARO	1.2%	1.0%	4.4%	2.4%	0.9%	1.7%
23	MORELOS	1.7%	2.3%		2.1%	0.3%	1.4%
24	DURANGO	2.3%	1.4%	1.8%	1.7%		1.2%
25	AGUASCALIENTES	1.1%	1.3%	2.1%	1.8%	0.3%	1.2%
26	ZACATECAS	1.6%	1.2%		2.4%	0.2%	1.2%
27	NAYARIT	1.9%	1.7%	0.0%	1.6%	0.1%	1.1%
28	QUINTANA ROO	1.4%	1.8%	0.1%	1.0%	0.0%	0.9%
29	CAMPECHE	1.6%	1.0%	3.3%	0.1%	0.1%	0.8%
30	TLAXCALA	1.4%	0.9%		1.4%	0.1%	0.8%
31	COLIMA	0.7%	1.0%		1.4%	0.0%	0.7%
32	BAJA CALIFORNIA SUR	1.0%	0.9%	1.5%	0.1%	0.1%	0.5%
	TOTAL	100.0%	100.0%	100.0%	100.0%	100.0%	100.0%

MEGA	Mega Universidades	Más de 50 mil alumnos
GRANDE	Universidades Grandes	De 10 mil hasta 50 mil alumnos
MEDIANA	Universidades Medianas	De 5 mil hasta 10 mil alumnos
PEQUEÑA	Universidades Pequeñas	De 1 mil hasta 5 mil alumnos
MICRO	Micro Universidades	Hasta 1 mil alumnos

Fuente: SEP. SES. DGESU. Formato 911.9. Ciclo Escolar 2013.2014.

**CUADRO 20. MATRÍCULA DE EDUCACIÓN SUPERIOR - CICLO ESCOLAR 2013-2014
PORCENTAJES POR TAMAÑO DE INSTITUCIÓN Y ENTIDAD FEDERATIVA**

NO	ENTIDAD	MICRO	PEQUEÑA	MEDIANA	GRANDE	MEGA	TOTAL
1	DISTRITO FEDERAL	6.8%	10.7%	2.6%	25.4%	54.5%	100.0%
2	MÉXICO	8.9%	21.2%	15.3%	17.5%	37.1%	100.0%
3	JALISCO	10.3%	20.1%	3.5%	17.4%	48.7%	100.0%
4	VERACRUZ	13.3%	32.8%	11.5%	14.6%	27.9%	100.0%
5	PUEBLA	21.1%	27.5%	11.0%	9.1%	31.4%	100.0%
6	NUEVO LEÓN	10.6%	14.4%	4.8%	10.8%	59.4%	100.0%
7	GUANAJUATO	16.3%	35.3%	17.7%	27.7%	3.0%	100.0%
8	SINALOA	8.5%	15.6%	22.2%	1.7%	52.0%	100.0%
9	CHIHUAHUA	11.9%	24.6%	10.4%	48.3%	4.8%	100.0%
10	CHIAPAS	22.7%	25.2%	13.7%	33.8%	4.6%	100.0%
11	TAMAULIPAS	11.7%	42.4%	6.7%	35.4%	3.7%	100.0%
12	BAJA CALIFORNIA	10.6%	23.0%	6.4%	3.2%	56.7%	100.0%
13	MICHOACÁN	13.3%	37.0%	0.5%	43.5%	5.8%	100.0%
14	SONORA	10.3%	25.8%	8.2%	50.3%	5.4%	100.0%
15	COAHUILA	14.3%	30.4%	17.8%	30.9%	6.6%	100.0%
16	HIDALGO	16.2%	46.7%	2.2%	32.4%	2.5%	100.0%
17	SAN LUIS POTOSÍ	13.0%	33.5%	12.8%	34.6%	6.0%	100.0%
18	TABASCO	10.9%	31.6%	9.5%	42.9%	5.2%	100.0%
19	GUERRERO	20.0%	31.2%	0.7%	37.8%	10.2%	100.0%
20	OAXACA	17.0%	39.5%	10.0%	27.0%	6.4%	100.0%
21	YUCATÁN	23.5%	35.0%	12.6%	27.1%	1.8%	100.0%
22	QUERÉTARO	9.1%	15.7%	24.2%	35.9%	15.1%	100.0%
23	MORELOS	15.3%	41.5%		37.8%	5.4%	100.0%
24	DURANGO	23.4%	27.5%	13.6%	35.5%		100.0%
25	AGUASCALIENTES	11.8%	27.0%	16.2%	38.4%	6.6%	100.0%
26	ZACATECAS	17.8%	25.6%		51.8%	4.8%	100.0%
27	NAYARIT	22.0%	39.6%	0.0%	36.8%	1.7%	100.0%
28	QUINTANA ROO	19.4%	50.3%	0.9%	28.8%	0.6%	100.0%
29	CAMPECHE	25.1%	30.4%	37.8%	4.6%	2.0%	100.0%
30	TLAXCALA	23.3%	29.1%		43.8%	3.7%	100.0%
31	COLIMA	11.9%	37.4%		50.0%	0.8%	100.0%
32	BAJA CALIFORNIA SUR	24.6%	41.0%	26.1%	4.6%	3.7%	100.0%
	TOTAL	12.7%	25.1%	9.1%	25.1%	27.9%	100.0%

MEGA Mega Universidades Más de 50 mil alumnos
 GRANDE Universidades Grandes De 10 mil hasta 50 mil alumnos
 MEDIANA Universidades Medianas De 5 mil hasta 10 mil alumnos
 PEQUEÑA Universidades Pequeñas De 1 mil hasta 5 mil alumnos
 MICRO Micro Universidades Hasta 1 mil alumnos

Fuente: SEP. SES. DGESU. Formato 911.9. Ciclo Escolar 2013.2014.

EL PORCENTAJE DE LA MATRÍCULA DE CIENCIAS SOCIALES, ADMINISTRACIÓN Y DERECHO ES INFERIOR AL PROMEDIO NACIONAL

Salvo en Tabasco, en todas las entidades federativas el área de conocimiento que más matrícula absorbe es la de Ciencias Sociales Administración y Derecho, con un 42% a nivel nacional. En el estado de Oaxaca, la participación asciende al 34.5%, seguida de las áreas de Ingeniería, Manufactura y Construcción, así como de Educación, con 20.9% y 20.3%, respectivamente.

**CUADRO 21. MATRÍCULA DE EDUCACIÓN SUPERIOR - CICLO ESCOLAR 2013-2014
POR ENTIDAD FEDERATIVA Y ÁREA DE CONOCIMIENTO**

NO	ENTIDAD	PÚBLICA	PARTICULAR	TOTAL	I	II	III	IV	V	VI	VII	VIII
1	DISTRITO FEDERAL	413,108	228,833	641,941	27,935	41,086	300,242	56,583	134,805	6,597	63,614	11,079
2	MÉXICO	238,758	180,825	419,583	44,117	17,456	197,205	22,603	93,392	9,322	32,851	2,637
3	JALISCO	142,997	106,472	249,469	15,361	14,150	113,912	10,930	49,880	5,480	36,045	3,711
4	VERACRUZ	178,372	62,820	241,192	32,963	7,711	87,319	10,642	76,032	5,508	16,598	4,419
5	PUEBLA	123,359	104,577	227,936	23,731	12,550	90,260	12,656	54,609	4,680	25,892	3,558
6	NUEVO LEÓN	110,117	74,917	185,034	15,968	10,452	81,544	8,923	41,643	1,848	22,197	2,459
7	GUANAJUATO	72,361	58,635	130,996	10,452	5,124	57,497	3,811	41,279	2,663	8,695	1,475
8	SINALOA	106,732	17,191	123,923	16,652	2,963	50,806	6,852	23,646	5,478	15,557	1,969
9	CHIHUAHUA	103,147	20,007	123,154	14,568	4,085	45,701	4,479	37,278	2,549	11,693	2,801
10	CHIAPAS	56,177	55,548	111,725	17,772	3,232	47,252	7,034	20,159	2,617	11,481	2,178
11	TAMAULIPAS	74,854	36,664	111,518	15,897	2,257	35,283	3,418	35,812	1,597	16,706	548
12	BAJA CALIFORNIA	80,353	26,038	106,391	10,664	5,367	45,561	3,613	26,648	1,469	10,802	2,267
13	MICHOACÁN	83,423	22,394	105,817	17,066	4,637	36,456	6,674	25,144	4,418	11,141	281
14	SONORA	84,441	20,716	105,157	12,679	3,087	41,904	5,144	29,198	1,828	9,006	2,311
15	COAHUILA	64,622	31,149	95,771	7,333	2,107	37,809	3,102	34,572	4,288	6,310	250
16	HIDALGO	63,433	22,374	85,807	8,868	2,395	35,721	3,628	25,470	1,705	7,211	809
17	SAN LUIS POTOSÍ	55,023	26,245	81,268	12,226	2,009	30,676	4,116	22,405	1,103	7,428	1,305
18	TABASCO	62,466	15,679	78,145	6,542	2,487	25,272	4,899	28,032	1,958	8,496	459
19	GUERRERO	60,089	12,992	73,081	14,626	1,951	28,845	5,922	12,145	1,304	7,895	393
20	OAXACA	55,907	16,550	72,457	14,711	1,580	25,022	3,570	15,147	2,868	9,056	503
21	YUCATÁN	37,818	29,943	67,761	8,107	3,006	29,848	3,796	13,899	1,290	7,358	457
22	QUERÉTARO	43,510	21,387	64,897	4,550	3,095	27,615	2,246	21,568	597	4,690	536
23	MORELOS	34,625	19,714	54,339	7,557	1,929	23,105	3,155	13,420	681	4,080	412
24	DURANGO	37,291	10,726	48,017	7,337	1,163	15,494	2,804	13,679	2,023	5,015	502
25	AGUASCALIENTES	32,417	13,486	45,903	5,151	2,255	17,546	1,341	13,650	883	4,453	624
26	ZACATECAS	38,546	6,464	45,010	4,294	1,809	16,984	2,711	12,160	1,442	5,405	205
27	NAYARIT	29,447	12,365	41,812	6,443	982	18,775	1,955	6,661	1,106	4,899	991
28	QUINTANA ROO	22,306	12,693	34,999	2,721	1,364	21,256	1,036	5,656	467	2,133	366
29	CAMPECHE	23,906	7,060	30,966	3,593	542	12,919	1,703	8,246	603	3,194	166
30	TLAXCALA	26,761	3,976	30,737	4,995	977	11,353	575	8,384	943	3,217	293
31	COLIMA	19,658	7,507	27,165	5,169	657	12,524	1,320	5,037	523	1,667	268
32	BAJA CALIFORNIA SUR	15,264	5,390	20,654	2,787	816	9,765	892	4,258	666	918	552
	TOTAL	2,591,288	1,291,337	3,882,625	402,835	165,281	1,631,471	212,133	953,914	80,504	385,703	50,784

I. Educación	V. Ingeniería, manufactura y construcción
II. Artes y Humanidades	VI. Agronomía y veterinaria
III. Ciencias Sociales, Administración y Derecho	VII. Salud
IV. Ciencias naturales, exactas y de la computación	VIII. Servicios

Fuente: SEP. SES. DGESEU. Formato 911.9A Licenciatura y Formato 911.9B Posgrado. Ciclo Escolar 2013-2014.

**CUADRO 22. MATRÍCULA DE EDUCACIÓN SUPERIOR - CICLO ESCOLAR 2013-2014
PORCENTAJES POR ENTIDAD FEDERATIVA Y CAMPO AMPLIO**

NO	ENTIDAD	PÚBLICA	PARTICULAR	TOTAL	I	II	III	IV	V	VI	VII	VIII
1	DISTRITO FEDERAL	15.9%	17.7%	16.5%	6.9%	24.9%	18.4%	26.7%	14.1%	8.2%	16.5%	21.8%
2	MÉXICO	9.2%	14.0%	10.8%	11.0%	10.6%	12.1%	10.7%	9.8%	11.6%	8.5%	5.2%
3	JALISCO	5.5%	8.2%	6.4%	3.8%	8.6%	7.0%	5.2%	5.2%	6.8%	9.3%	7.3%
4	VERACRUZ	6.9%	4.9%	6.2%	8.2%	4.7%	5.4%	5.0%	8.0%	6.8%	4.3%	8.7%
5	PUEBLA	4.8%	8.1%	5.9%	5.9%	7.6%	5.5%	6.0%	5.7%	5.8%	6.7%	7.0%
6	NUEVO LEÓN	4.2%	5.8%	4.8%	4.0%	6.3%	5.0%	4.2%	4.4%	2.3%	5.8%	4.8%
7	GUANAJUATO	2.8%	4.5%	3.4%	2.6%	3.1%	3.5%	1.8%	4.3%	3.3%	2.3%	2.9%
8	SINALOA	4.1%	1.3%	3.2%	4.1%	1.8%	3.1%	3.2%	2.5%	6.8%	4.0%	3.9%
9	CHIHUAHUA	4.0%	1.5%	3.2%	3.6%	2.5%	2.8%	2.1%	3.9%	3.2%	3.0%	5.5%
10	CHIAPAS	2.2%	4.3%	2.9%	4.4%	2.0%	2.9%	3.3%	2.1%	3.3%	3.0%	4.3%
11	TAMAULIPAS	2.9%	2.8%	2.9%	3.9%	1.4%	2.2%	1.6%	3.8%	2.0%	4.3%	1.1%
12	BAJA CALIFORNIA	3.1%	2.0%	2.7%	2.6%	3.2%	2.8%	1.7%	2.8%	1.8%	2.8%	4.5%
13	MICHOACÁN	3.2%	1.7%	2.7%	4.2%	2.8%	2.2%	3.1%	2.6%	5.5%	2.9%	0.6%
14	SONORA	3.3%	1.6%	2.7%	3.1%	1.9%	2.6%	2.4%	3.1%	2.3%	2.3%	4.6%
15	COAHUILA	2.5%	2.4%	2.5%	1.8%	1.3%	2.3%	1.5%	3.6%	5.3%	1.6%	0.5%
16	HIDALGO	2.4%	1.7%	2.2%	2.2%	1.4%	2.2%	1.7%	2.7%	2.1%	1.9%	1.6%
17	SAN LUIS POTOSÍ	2.1%	2.0%	2.1%	3.0%	1.2%	1.9%	1.9%	2.3%	1.4%	1.9%	2.6%
18	TABASCO	2.4%	1.2%	2.0%	1.6%	1.5%	1.5%	2.3%	2.9%	2.4%	2.2%	0.9%
19	GUERRERO	2.3%	1.0%	1.9%	3.6%	1.2%	1.8%	2.8%	1.3%	1.6%	2.0%	0.8%
20	OAXACA	2.2%	1.3%	1.9%	3.7%	1.0%	1.5%	1.7%	1.6%	3.6%	2.3%	1.0%
21	YUCATÁN	1.5%	2.3%	1.7%	2.0%	1.8%	1.8%	1.8%	1.5%	1.6%	1.9%	0.9%
22	QUERÉTARO	1.7%	1.7%	1.7%	1.1%	1.9%	1.7%	1.1%	2.3%	0.7%	1.2%	1.1%
23	MORELOS	1.3%	1.5%	1.4%	1.9%	1.2%	1.4%	1.5%	1.4%	0.8%	1.1%	0.8%
24	DURANGO	1.4%	0.8%	1.2%	1.8%	0.7%	0.9%	1.3%	1.4%	2.5%	1.3%	1.0%
25	AGUASCALIENTES	1.3%	1.0%	1.2%	1.3%	1.4%	1.1%	0.6%	1.4%	1.1%	1.2%	1.2%
26	ZACATECAS	1.5%	0.5%	1.2%	1.1%	1.1%	1.0%	1.3%	1.3%	1.8%	1.4%	0.4%
27	NAYARIT	1.1%	1.0%	1.1%	1.6%	0.6%	1.2%	0.9%	0.7%	1.4%	1.3%	2.0%
28	QUINTANA ROO	0.9%	1.0%	0.9%	0.7%	0.8%	1.3%	0.5%	0.6%	0.6%	0.6%	0.7%
29	CAMPECHE	0.9%	0.5%	0.8%	0.9%	0.3%	0.8%	0.8%	0.9%	0.7%	0.8%	0.3%
30	TLAXCALA	1.0%	0.3%	0.8%	1.2%	0.6%	0.7%	0.3%	0.9%	1.2%	0.8%	0.6%
31	COLIMA	0.8%	0.6%	0.7%	1.3%	0.4%	0.8%	0.6%	0.5%	0.6%	0.4%	0.5%
32	BAJA CALIFORNIA SUR	0.6%	0.4%	0.5%	0.7%	0.5%	0.6%	0.4%	0.4%	0.8%	0.2%	1.1%
	TOTAL	100.0%	100.0%	100.0%	100.0%	100.0%	100.0%	100.0%	100.0%	100.0%	100.0%	100.0%

I. Educación
II. Artes y Humanidades
III. Ciencias Sociales, Administración y Derecho
IV. Ciencias naturales, exactas y de la computación

V. Ingeniería, manufactura y construcción
VI. Agronomía y veterinaria
VII. Salud
VIII. Servicios

Fuente: SEP. SES. DGESU. Formato 911.9A Licenciatura y Formato 911.9B Posgrado. Ciclo Escolar 2013-2014.

**CUADRO 23. MATRÍCULA DE EDUCACIÓN SUPERIOR - CICLO ESCOLAR 2013-2014
PORCENTAJES POR CAMPO AMPLIO Y ENTIDAD FEDERATIVA**

NO	ENTIDAD	PÚBLICA	PARTICULAR	TOTAL	I	II	III	IV	V	VI	VII	VIII
1	DISTRITO FEDERAL	64.4%	35.6%	100.0%	4.4%	6.4%	46.8%	8.8%	21.0%	1.0%	9.9%	1.7%
2	MÉXICO	56.9%	43.1%	100.0%	10.5%	4.2%	47.0%	5.4%	22.3%	2.2%	7.8%	0.6%
3	JALISCO	57.3%	42.7%	100.0%	6.2%	5.7%	45.7%	4.4%	20.0%	2.2%	14.4%	1.5%
4	VERACRUZ	74.0%	26.0%	100.0%	13.7%	3.2%	36.2%	4.4%	31.5%	2.3%	6.9%	1.8%
5	PUEBLA	54.1%	45.9%	100.0%	10.4%	5.5%	39.6%	5.6%	24.0%	2.1%	11.4%	1.6%
6	NUEVO LEÓN	59.5%	40.5%	100.0%	8.6%	5.6%	44.1%	4.8%	22.5%	1.0%	12.0%	1.3%
7	GUANAJUATO	55.2%	44.8%	100.0%	8.0%	3.9%	43.9%	2.9%	31.5%	2.0%	6.6%	1.1%
8	SINALOA	86.1%	13.9%	100.0%	13.4%	2.4%	41.0%	5.5%	19.1%	4.4%	12.6%	1.6%
9	CHIHUAHUA	83.8%	16.2%	100.0%	11.8%	3.3%	37.1%	3.6%	30.3%	2.1%	9.5%	2.3%
10	CHIAPAS	50.3%	49.7%	100.0%	15.9%	2.9%	42.3%	6.3%	18.0%	2.3%	10.3%	1.9%
11	TAMAULIPAS	67.1%	32.9%	100.0%	14.3%	2.0%	31.6%	3.1%	32.1%	1.4%	15.0%	0.5%
12	BAJA CALIFORNIA	75.5%	24.5%	100.0%	10.0%	5.0%	42.8%	3.4%	25.0%	1.4%	10.2%	2.1%
13	MICHOACÁN	78.8%	21.2%	100.0%	16.1%	4.4%	34.5%	6.3%	23.8%	4.2%	10.5%	0.3%
14	SONORA	80.3%	19.7%	100.0%	12.1%	2.9%	39.8%	4.9%	27.8%	1.7%	8.6%	2.2%
15	COAHUILA	67.5%	32.5%	100.0%	7.7%	2.2%	39.5%	3.2%	36.1%	4.5%	6.6%	0.3%
16	HIDALGO	73.9%	26.1%	100.0%	10.3%	2.8%	41.6%	4.2%	29.7%	2.0%	8.4%	0.9%
17	SAN LUIS POTOSÍ	67.7%	32.3%	100.0%	15.0%	2.5%	37.7%	5.1%	27.6%	1.4%	9.1%	1.6%
18	TABASCO	79.9%	20.1%	100.0%	8.4%	3.2%	32.3%	6.3%	35.9%	2.5%	10.9%	0.6%
19	GUERRERO	82.2%	17.8%	100.0%	20.0%	2.7%	39.5%	8.1%	16.6%	1.8%	10.8%	0.5%
20	OAXACA	77.2%	22.8%	100.0%	20.3%	2.2%	34.5%	4.9%	20.9%	4.0%	12.5%	0.7%
21	YUCATÁN	55.8%	44.2%	100.0%	12.0%	4.4%	44.0%	5.6%	20.5%	1.9%	10.9%	0.7%
22	QUERÉTARO	67.0%	33.0%	100.0%	7.0%	4.8%	42.6%	3.5%	33.2%	0.9%	7.2%	0.8%
23	MORELOS	63.7%	36.3%	100.0%	13.9%	3.5%	42.5%	5.8%	24.7%	1.3%	7.5%	0.8%
24	DURANGO	77.7%	22.3%	100.0%	15.3%	2.4%	32.3%	5.8%	28.5%	4.2%	10.4%	1.0%
25	AGUASCALIENTES	70.6%	29.4%	100.0%	11.2%	4.9%	38.2%	2.9%	29.7%	1.9%	9.7%	1.4%
26	ZACATECAS	85.6%	14.4%	100.0%	9.5%	4.0%	37.7%	6.0%	27.0%	3.2%	12.0%	0.5%
27	NAYARIT	70.4%	29.6%	100.0%	15.4%	2.3%	44.9%	4.7%	15.9%	2.6%	11.7%	2.4%
28	QUINTANA ROO	63.7%	36.3%	100.0%	7.8%	3.9%	60.7%	3.0%	16.2%	1.3%	6.1%	1.0%
29	CAMPECHE	77.2%	22.8%	100.0%	11.6%	1.8%	41.7%	5.5%	26.6%	1.9%	10.3%	0.5%
30	TLAXCALA	87.1%	12.9%	100.0%	16.3%	3.2%	36.9%	1.9%	27.3%	3.1%	10.5%	1.0%
31	COLIMA	72.4%	27.6%	100.0%	19.0%	2.4%	46.1%	4.9%	18.5%	1.9%	6.1%	1.0%
32	BAJA CALIFORNIA SUR	73.9%	26.1%	100.0%	13.5%	4.0%	47.3%	4.3%	20.6%	3.2%	4.4%	2.7%
	TOTAL	66.7%	33.3%	100.0%	10.4%	4.3%	42.0%	5.5%	24.6%	2.1%	9.9%	1.3%

I. Educación
II. Artes y Humanidades
III. Ciencias Sociales, Administración y Derecho
IV. Ciencias naturales, exactas y de la computación

V. Ingeniería, manufactura y construcción
VI. Agronomía y veterinaria
VII. Salud
VIII. Servicios

Fuente: SEP. SES. DGESU. Formato 911.9A Licenciatura y Formato 911.9B Posgrado. Ciclo Escolar 2013-2014.

II. TABLAS CRUZADAS DE INFORMACIÓN SOBRE EDUCACIÓN SUPERIOR EN EL ESTADO DE OAXACA

**CUADRO 24. MATRÍCULA DE EDUCACIÓN SUPERIOR DE OAXACA–CICLO ESCOLAR 2013-2014
POR NIVEL ESCOLAR Y ÁREA DE CONOCIMIENTO**

NIVEL / ÁREA DE CONOCIMIENTO	I	II	III	IV	V	VI	VII	VIII	TOTAL
TÉCNICO SUPERIOR UNIVERSITARIO			545		270	60			875
LICENCIATURA	13,604	1,580	23,442	3,477	14,718	2,757	8,823	503	68,904
ESPECIALIDAD			135				176		311
MAESTRÍA	1,032		849	66	149	51	57		2,204
DOCTORADO	75		51	27	10				163
TOTAL	14,711	1,580	25,022	3,570	15,147	2,868	9,056	503	72,457

NIVEL / ÁREA DE CONOCIMIENTO	I	II	III	IV	V	VI	VII	VIII	TOTAL
TÉCNICO SUPERIOR UNIVERSITARIO			2.2%		1.8%	2.1%			1.2%
LICENCIATURA	92.5%	100.0%	93.7%	97.4%	97.2%	96.1%	97.4%	100.0%	95.1%
ESPECIALIDAD			0.5%				1.9%		0.4%
MAESTRÍA	7.0%		3.4%	1.8%	1.0%	1.8%	0.6%		3.0%
DOCTORADO	0.5%		0.2%	0.8%	0.1%				0.2%
TOTAL	100.0%	100.0%	100.0%	100.0%	100.0%	100.0%	100.0%	100.0%	100.0%

NIVEL / ÁREA DE CONOCIMIENTO	I	II	III	IV	V	VI	VII	VIII	TOTAL
TÉCNICO SUPERIOR UNIVERSITARIO			62.3%		30.9%	6.9%			100.0%
LICENCIATURA	19.7%	2.3%	34.0%	5.0%	21.4%	4.0%	12.8%	0.7%	100.0%
ESPECIALIDAD			43.4%				56.6%		100.0%
MAESTRÍA	46.8%		38.5%	3.0%	6.8%	2.3%	2.6%		100.0%
DOCTORADO	46.0%		31.3%	16.6%	6.1%				100.0%
TOTAL	20.3%	2.2%	34.5%	4.9%	20.9%	4.0%	12.5%	0.7%	100.0%

- | | |
|--|---|
| <ul style="list-style-type: none"> I. Educación II. Artes y Humanidades III. Ciencias Sociales, Administración y Derecho IV. Ciencias naturales, exactas y de la computación | <ul style="list-style-type: none"> V. Ingeniería, manufactura y construcción VI. Agronomía y veterinaria VII. Salud VIII. Servicios |
|--|---|

Fuente: SEP. SES. DGESU. Formato 911.9A Licenciatura y Formato 911.9B Posgrado. Ciclo Escolar 2013-2014.

**CUADRO 25. MATRÍCULA DE EDUCACIÓN SUPERIOR DE OAXACA–CICLO ESCOLAR 2013-2014
POR TAMAÑO DE INSTITUCIÓN Y ÁREA DE CONOCIMIENTO**

TAMAÑO / ÁREA DE CONOCIMIENTO	I	II	III	IV	V	VI	VII	VIII	TOTAL
MICRO	4,065	175	4,389	732	1,252	628	584	503	12,328
PEQUEÑA	4,550	460	7,999	1,576	8,116	1,633	4,284		28,618
MEDIANA	824		2,220	81	4,138				7,263
GRANDE	611	945	10,414	1,181	1,641	607	4,188		19,587
MEGA	4,661								4,661
TOTAL	14,711	1,580	25,022	3,570	15,147	2,868	9,056	503	72,457

TAMAÑO / ÁREA DE CONOCIMIENTO	I	II	III	IV	V	VI	VII	VIII	TOTAL
MICRO	27.6%	11.1%	17.5%	20.5%	8.3%	21.9%	6.4%	100.0%	17.0%
PEQUEÑA	30.9%	29.1%	32.0%	44.1%	53.6%	56.9%	47.3%		39.5%
MEDIANA	5.6%		8.9%	2.3%	27.3%				10.0%
GRANDE	4.2%	59.8%	41.6%	33.1%	10.8%	21.2%	46.2%		27.0%
MEGA	31.7%								6.4%
TOTAL	100.0%	100.0%	100.0%	100.0%	100.0%	100.0%	100.0%	100.0%	100.0%

TAMAÑO / ÁREA DE CONOCIMIENTO	I	II	III	IV	V	VI	VII	VIII	TOTAL
MICRO	33.0%	1.4%	35.6%	5.9%	10.2%	5.1%	4.7%	4.1%	100.0%
PEQUEÑA	15.9%	1.6%	28.0%	5.5%	28.4%	5.7%	15.0%		100.0%
MEDIANA	11.3%		30.6%	1.1%	57.0%				100.0%
GRANDE	3.1%	4.8%	53.2%	6.0%	8.4%	3.1%	21.4%		100.0%
MEGA	100.0%								100.0%
TOTAL	20.3%	2.2%	34.5%	4.9%	20.9%	4.0%	12.5%	0.7%	100.0%

I. Educación
II. Artes y Humanidades
III. Ciencias Sociales, Administración y Derecho
IV. Ciencias naturales, exactas y de la computación
V. Ingeniería, manufactura y construcción
VI. Agronomía y veterinaria
VII. Salud
VIII. Servicios

MEGA Mega Universidades Más de 50 mil alumnos
GRANDE Universidades Grandes De 10 mil hasta 50 mil alumnos
MEDIANA Universidades Medianas De 5 mil hasta 10 mil alumnos
PEQUEÑA Universidades Pequeñas De 1 mil hasta 5 mil alumnos
MICRO Micro Universidades Hasta 1 mil alumnos

Fuente: SEP. SES. DGESE. Formato 911.9A Licenciatura y Formato 911.9B Posgrado. Ciclo Escolar 2013-2014.

**CUADRO 26. MATRÍCULA DE EDUCACIÓN SUPERIOR DE OAXACA–CICLO ESCOLAR 2013-2014
POR TIPO DE CONTROL Y ÁREA DE CONOCIMIENTO**

CONTROL / ÁREA DE CONOCIMIENTO	I	II	III	IV	V	VI	VII	VIII	TOTAL
FEDERAL	18		5,293	1,044	10,839	1,600			18,794
AUTONOMO	373	870	8,222	1,094	1,447	607	4,006		16,619
PARTICULAR	3,694	469	8,274	316	742		2,552	503	16,550
FEDERAL TRANSFERIDO	10,470								10,470
ESTATAL	156	241	3,233	1,116	2,119	661	2,498		10,024
TOTAL	14,711	1,580	25,022	3,570	15,147	2,868	9,056	503	72,457

CONTROL / ÁREA DE CONOCIMIENTO	I	II	III	IV	V	VI	VII	VIII	TOTAL
FEDERAL	0.1%		21.2%	29.2%	71.6%	55.8%			25.9%
AUTONOMO	2.5%	55.1%	32.9%	30.6%	9.6%	21.2%	44.2%		22.9%
PARTICULAR	25.1%	29.7%	33.1%	8.9%	4.9%		28.2%	100.0%	22.8%
FEDERAL TRANSFERIDO	71.2%								14.4%
ESTATAL	1.1%	15.3%	12.9%	31.3%	14.0%	23.0%	27.6%		13.8%
TOTAL	100.0%	100.0%	100.0%	100.0%	100.0%	100.0%	100.0%	100.0%	100.0%

CONTROL / ÁREA DE CONOCIMIENTO	I	II	III	IV	V	VI	VII	VIII	TOTAL
FEDERAL	0.1%		28.2%	5.6%	57.7%	8.5%			100.0%
AUTONOMO	2.2%	5.2%	49.5%	6.6%	8.7%	3.7%	24.1%		100.0%
PARTICULAR	22.3%	2.8%	50.0%	1.9%	4.5%		15.4%	3.0%	100.0%
FEDERAL TRANSFERIDO	100.0%								100.0%
ESTATAL	1.6%	2.4%	32.3%	11.1%	21.1%	6.6%	24.9%		100.0%
TOTAL	20.3%	2.2%	34.5%	4.9%	20.9%	4.0%	12.5%	0.7%	100.0%

- | | |
|---|---|
| I. Educación | V. Ingeniería, manufactura y construcción |
| II. Artes y Humanidades | VI. Agronomía y veterinaria |
| III. Ciencias Sociales, Administración y Derecho | VII. Salud |
| IV. Ciencias naturales, exactas y de la computación | VIII. Servicios |

Fuente: SEP. SES. DGESU. Formato 911.9A Licenciatura y Formato 911.9B Posgrado. Ciclo Escolar 2013-2014.

**CUADRO 27. MATRÍCULA DE EDUCACIÓN SUPERIOR DE OAXACA–CICLO ESCOLAR 2013-2014
POR CAMPO ESPECÍFICO Y TIPO DE CONTROL**

CAMPO ESPECÍFICO / CONTROL	AUTÓNOMO	ESTATAL	FEDERAL	FED. TRANSF.	PARTICULAR	TOTAL
33. NEGOCIOS Y ADMINISTRACIÓN	3,650	2,348	5,179		3,157	14,334
51. INGENIERÍA INDUSTRIAL MECÁNICA ELECTRÓNICA Y TECNOLOGÍA		1,745	8,598		307	10,650
71. SALUD	4,006	2,498			2,552	9,056
12. FORMACIÓN DOCENTE		156	18	7,829	744	8,747
34. DERECHO	4,306	186			2,423	6,915
11. CIENCIAS DE LA EDUCACIÓN	373			2,641	2,950	5,964
53. ARQUITECTURA Y CONSTRUCCIÓN	1,447		2,169		435	4,051
31. CIENCIAS SOCIALES Y ESTUDIOS DEL COMPORTAMIENTO	266	572	114		2,108	3,060
61. AGRONOMÍA SILVICULTURA Y PESCA		661	1,600			2,261
41. CIENCIAS NATURALES	779	469	665			1,913
44. CIENCIAS DE LA COMPUTACIÓN	234	346	379		316	1,275
22. HUMANIDADES	870	11			133	1,014
32. CIENCIAS DE LA INFORMACIÓN		127			586	713
62. VETERINARIA	607					607
21. ARTES		230			336	566
81. SERVICIOS PERSONALES					503	503
52. MANUFACTURAS Y PROCESOS		374	72			446
42. CIENCIAS FÍSICAS QUÍMICAS Y DE LA TIERRA	28	216				244
43. MATEMÁTICAS Y ESTADÍSTICA	53	85				138
TOTAL	16,619	10,024	18,794	10,470	16,550	72,457

CAMPO ESPECÍFICO / CONTROL	AUTÓNOMO	ESTATAL	FEDERAL	FED. TRANSF.	PARTICULAR	TOTAL
33. NEGOCIOS Y ADMINISTRACIÓN	22.0%	23.4%	27.6%		19.1%	19.8%
51. INGENIERÍA INDUSTRIAL MECÁNICA ELECTRÓNICA Y TECNOLOGÍA		17.4%	45.7%		1.9%	14.7%
71. SALUD	24.1%	24.9%			15.4%	12.5%
12. FORMACIÓN DOCENTE		1.6%	0.1%	74.8%	4.5%	12.1%
34. DERECHO	25.9%	1.9%			14.6%	9.5%
11. CIENCIAS DE LA EDUCACIÓN	2.2%			25.2%	17.8%	8.2%
53. ARQUITECTURA Y CONSTRUCCIÓN	8.7%		11.5%		2.6%	5.6%
31. CIENCIAS SOCIALES Y ESTUDIOS DEL COMPORTAMIENTO	1.6%	5.7%	0.6%		12.7%	4.2%
61. AGRONOMÍA SILVICULTURA Y PESCA		6.6%	8.5%			3.1%
41. CIENCIAS NATURALES	4.7%	4.7%	3.5%			2.6%
44. CIENCIAS DE LA COMPUTACIÓN	1.4%	3.5%	2.0%		1.9%	1.8%
22. HUMANIDADES	5.2%	0.1%			0.8%	1.4%
32. CIENCIAS DE LA INFORMACIÓN		1.3%			3.5%	1.0%
62. VETERINARIA	3.7%					0.8%
21. ARTES		2.3%			2.0%	0.8%
81. SERVICIOS PERSONALES					3.0%	0.7%
52. MANUFACTURAS Y PROCESOS		3.7%	0.4%			0.6%
42. CIENCIAS FÍSICAS QUÍMICAS Y DE LA TIERRA	0.2%	2.2%				0.3%
43. MATEMÁTICAS Y ESTADÍSTICA	0.3%	0.8%				0.2%
TOTAL	100.0%	100.0%	100.0%	100.0%	100.0%	100.0%

Fuente: SEP. SES. DGESU. Formato 911.9A Licenciatura y Formato 911.9B Posgrado. Ciclo Escolar 2013-2014.

**CUADRO 27. MATRÍCULA DE EDUCACIÓN SUPERIOR DE OAXACA–CICLO ESCOLAR 2013-2014
POR CAMPO ESPECÍFICO Y TIPO DE CONTROL (... CONTINÚA)**

CAMPO ESPECÍFICO / CONTROL	AUTONOMO	ESTATAL	FEDERAL	FED. TRANSF.	PARTICULAR	TOTAL
33. NEGOCIOS Y ADMINISTRACIÓN	25.5%	16.4%	36.1%		22.0%	100.0%
51. INGENIERÍA INDUSTRIAL MECÁNICA ELECTRÓNICA Y TECNOLOGÍA		16.4%	80.7%		2.9%	100.0%
71. SALUD	44.2%	27.6%			28.2%	100.0%
12. FORMACIÓN DOCENTE		1.8%	0.2%	89.5%	8.5%	100.0%
34. DERECHO	62.3%	2.7%			35.0%	100.0%
11. CIENCIAS DE LA EDUCACIÓN	6.3%			44.3%	49.5%	100.0%
53. ARQUITECTURA Y CONSTRUCCIÓN	35.7%		53.5%		10.7%	100.0%
31. CIENCIAS SOCIALES Y ESTUDIOS DEL COMPORTAMIENTO	8.7%	18.7%	3.7%		68.9%	100.0%
61. AGRONOMÍA SILVICULTURA Y PESCA		29.2%	70.8%			100.0%
41. CIENCIAS NATURALES	40.7%	24.5%	34.8%			100.0%
44. CIENCIAS DE LA COMPUTACIÓN	18.4%	27.1%	29.7%		24.8%	100.0%
22. HUMANIDADES	85.8%	1.1%			13.1%	100.0%
32. CIENCIAS DE LA INFORMACIÓN		17.8%			82.2%	100.0%
62. VETERINARIA	100.0%					100.0%
21. ARTES		40.6%			59.4%	100.0%
81. SERVICIOS PERSONALES					100.0%	100.0%
52. MANUFACTURAS Y PROCESOS		83.9%	16.1%			100.0%
42. CIENCIAS FÍSICAS QUÍMICAS Y DE LA TIERRA	11.5%	88.5%				100.0%
43. MATEMÁTICAS Y ESTADÍSTICA	38.4%	61.6%				100.0%
TOTAL	22.9%	13.8%	25.9%	14.4%	22.8%	100.0%

Fuente: SEP. SES. DGESU. Formato 911.9A Licenciatura y Formato 911.9B Posgrado. Ciclo Escolar 2013-2014.

**CUADRO 28. MATRÍCULA DE EDUCACIÓN SUPERIOR DE OAXACA–CICLO ESCOLAR 2013-2014
POR CAMPO ESPECÍFICO Y NIVEL ESCOLAR**

CAMPO ESPECÍFICO / NIVEL	TÉC. SUP.	LICENCIATURA	ESPECIALIDAD	MAESTRÍA	DOCTORADO	TOTAL
33. NEGOCIOS Y ADMINISTRACIÓN	544	13,231	7	501	51	14,334
51. INGENIERÍA INDUSTRIAL MECÁNICA ELECTRÓNICA Y TECNOLOGÍA	181	10,380		84	5	10,650
71. SALUD		8,823	176	57		9,056
12. FORMACIÓN DOCENTE		8,350		358	39	8,747
34. DERECHO		6,600	112	203		6,915
11. CIENCIAS DE LA EDUCACIÓN		5,254		674	36	5,964
53. ARQUITECTURA Y CONSTRUCCIÓN		4,019		27	5	4,051
31. CIENCIAS SOCIALES Y ESTUDIOS DEL COMPORTAMIENTO		2,957	16	87		3,060
61. AGRONOMÍA SILVICULTURA Y PESCA	60	2,150		51		2,261
41. CIENCIAS NATURALES		1,856		32	25	1,913
44. CIENCIAS DE LA COMPUTACIÓN		1,254		21		1,275
22. HUMANIDADES		1,014				1,014
32. CIENCIAS DE LA INFORMACIÓN	1	654		58		713
62. VETERINARIA		607				607
21. ARTES		566				566
81. SERVICIOS PERSONALES		503				503
52. MANUFACTURAS Y PROCESOS	89	319		38		446
42. CIENCIAS FÍSICAS QUÍMICAS Y DE LA TIERRA		232		10	2	244
43. MATEMÁTICAS Y ESTADÍSTICA		135		3		138
TOTAL	875	68,904	311	2,204	163	72,457

CAMPO ESPECÍFICO / NIVEL	TÉC. SUP.	LICENCIATURA	ESPECIALIDAD	MAESTRÍA	DOCTORADO	TOTAL
33. NEGOCIOS Y ADMINISTRACIÓN	62.2%	19.2%	2.3%	22.7%	31.3%	19.8%
51. INGENIERÍA INDUSTRIAL MECÁNICA ELECTRÓNICA Y TECNOLOGÍA	20.7%	15.1%		3.8%	3.1%	14.7%
71. SALUD		12.8%	56.6%	2.6%		12.5%
12. FORMACIÓN DOCENTE		12.1%		16.2%	23.9%	12.1%
34. DERECHO		9.6%	36.0%	9.2%		9.5%
11. CIENCIAS DE LA EDUCACIÓN		7.6%		30.6%	22.1%	8.2%
53. ARQUITECTURA Y CONSTRUCCIÓN		5.8%		1.2%	3.1%	5.6%
31. CIENCIAS SOCIALES Y ESTUDIOS DEL COMPORTAMIENTO		4.3%	5.1%	3.9%		4.2%
61. AGRONOMÍA SILVICULTURA Y PESCA	6.9%	3.1%		2.3%		3.1%
41. CIENCIAS NATURALES		2.7%		1.5%	15.3%	2.6%
44. CIENCIAS DE LA COMPUTACIÓN		1.8%		1.0%		1.8%
22. HUMANIDADES		1.5%				1.4%
32. CIENCIAS DE LA INFORMACIÓN	0.1%	0.9%		2.6%		1.0%
62. VETERINARIA		0.9%				0.8%
21. ARTES		0.8%				0.8%
81. SERVICIOS PERSONALES		0.7%				0.7%
52. MANUFACTURAS Y PROCESOS	10.2%	0.5%		1.7%		0.6%
42. CIENCIAS FÍSICAS QUÍMICAS Y DE LA TIERRA		0.3%		0.5%	1.2%	0.3%
43. MATEMÁTICAS Y ESTADÍSTICA		0.2%		0.1%		0.2%
TOTAL	100.0%	100.0%	100.0%	100.0%	100.0%	100.0%

Fuente: SEP. SES. DGESU. Formato 911.9A Licenciatura y Formato 911.9B Posgrado. Ciclo Escolar 2013-2014.

**CUADRO 28. MATRÍCULA DE EDUCACIÓN SUPERIOR DE OAXACA–CICLO ESCOLAR 2013-2014
POR CAMPO ESPECÍFICO Y NIVEL ESCOLAR (... CONTINÚA)**

CAMPO ESPECÍFICO / NIVEL	TÉC. SUP.	LICENCIATURA	ESPECIALIDAD	MAESTRÍA	DOCTORADO	TOTAL
33. NEGOCIOS Y ADMINISTRACIÓN	3.8%	92.3%	0.0%	3.5%	0.4%	100.0%
51. INGENIERÍA INDUSTRIAL MECÁNICA ELECTRÓNICA Y TECNOLOGÍA	1.7%	97.5%		0.8%	0.0%	100.0%
71. SALUD		97.4%	1.9%	0.6%		100.0%
12. FORMACIÓN DOCENTE		95.5%		4.1%	0.4%	100.0%
34. DERECHO		95.4%	1.6%	2.9%		100.0%
11. CIENCIAS DE LA EDUCACIÓN		88.1%		11.3%	0.6%	100.0%
53. ARQUITECTURA Y CONSTRUCCIÓN		99.2%		0.7%	0.1%	100.0%
31. CIENCIAS SOCIALES Y ESTUDIOS DEL COMPORTAMIENTO		96.6%	0.5%	2.8%		100.0%
61. AGRONOMÍA SILVICULTURA Y PESCA	2.7%	95.1%		2.3%		100.0%
41. CIENCIAS NATURALES		97.0%		1.7%	1.3%	100.0%
44. CIENCIAS DE LA COMPUTACIÓN		98.4%		1.6%		100.0%
22. HUMANIDADES		100.0%				100.0%
32. CIENCIAS DE LA INFORMACIÓN	0.1%	91.7%		8.1%		100.0%
62. VETERINARIA		100.0%				100.0%
21. ARTES		100.0%				100.0%
81. SERVICIOS PERSONALES		100.0%				100.0%
52. MANUFACTURAS Y PROCESOS	20.0%	71.5%		8.5%		100.0%
42. CIENCIAS FÍSICAS QUÍMICAS Y DE LA TIERRA		95.1%		4.1%	0.8%	100.0%
43. MATEMÁTICAS Y ESTADÍSTICA		97.8%		2.2%		100.0%
TOTAL	1.2%	95.1%	0.4%	3.0%	0.2%	100.0%

TÉC. SUP.: Técnico superior universitario

Fuente: SEP. SES. DGESU. Formato 911.9A Licenciatura y Formato 911.9B Posgrado. Ciclo Escolar 2013-2014.

**CUADRO 29. MATRÍCULA DE LICENCIATURA DEL ESTADO DE OAXACA—CICLO ESCOLAR 2013-2014
POR CAMPO ESPECÍFICO Y GÉNERO**

CAMPO ESPECÍFICO / GÉNERO	HOMBRES	MUJERES	TOTAL	HOMBRES	MUJERES
33. NEGOCIOS Y ADMINISTRACIÓN	5,666	8,668	14,334	39.5%	60.5%
51. INGENIERÍA INDUSTRIAL MECÁNICA ELECTRÓNICA Y TECNOLOGÍA	7,954	2,696	10,650	74.7%	25.3%
71. SALUD	3,228	5,828	9,056	35.6%	64.4%
12. FORMACIÓN DOCENTE	3,507	5,240	8,747	40.1%	59.9%
34. DERECHO	3,591	3,324	6,915	51.9%	48.1%
11. CIENCIAS DE LA EDUCACIÓN	1,896	4,068	5,964	31.8%	68.2%
53. ARQUITECTURA Y CONSTRUCCIÓN	3,180	871	4,051	78.5%	21.5%
31. CIENCIAS SOCIALES Y ESTUDIOS DEL COMPORTAMIENTO	1,075	1,985	3,060	35.1%	64.9%
61. AGRONOMÍA SILVICULTURA Y PESCA	1,435	826	2,261	63.5%	36.5%
41. CIENCIAS NATURALES	761	1,152	1,913	39.8%	60.2%
44. CIENCIAS DE LA COMPUTACIÓN	843	432	1,275	66.1%	33.9%
22. HUMANIDADES	597	417	1,014	58.9%	41.1%
32. CIENCIAS DE LA INFORMACIÓN	338	375	713	47.4%	52.6%
62. VETERINARIA	363	244	607	59.8%	40.2%
21. ARTES	287	279	566	50.7%	49.3%
81. SERVICIOS PERSONALES	381	122	503	75.7%	24.3%
52. MANUFACTURAS Y PROCESOS	193	253	446	43.3%	56.7%
42. CIENCIAS FÍSICAS QUÍMICAS Y DE LA TIERRA	120	124	244	49.2%	50.8%
43. MATEMÁTICAS Y ESTADÍSTICA	91	47	138	65.9%	34.1%
TOTAL	35,506	36,951	72,457	49.0%	51.0%

CAMPO ESPECÍFICO / GÉNERO	HOMBRES	MUJERES	TOTAL
33. NEGOCIOS Y ADMINISTRACIÓN	16.0%	23.5%	19.8%
51. INGENIERÍA INDUSTRIAL MECÁNICA ELECTRÓNICA Y TECNOLOGÍA	22.4%	7.3%	14.7%
71. SALUD	9.1%	15.8%	12.5%
12. FORMACIÓN DOCENTE	9.9%	14.2%	12.1%
34. DERECHO	10.1%	9.0%	9.5%
11. CIENCIAS DE LA EDUCACIÓN	5.3%	11.0%	8.2%
53. ARQUITECTURA Y CONSTRUCCIÓN	9.0%	2.4%	5.6%
31. CIENCIAS SOCIALES Y ESTUDIOS DEL COMPORTAMIENTO	3.0%	5.4%	4.2%
61. AGRONOMÍA SILVICULTURA Y PESCA	4.0%	2.2%	3.1%
41. CIENCIAS NATURALES	2.1%	3.1%	2.6%
44. CIENCIAS DE LA COMPUTACIÓN	2.4%	1.2%	1.8%
22. HUMANIDADES	1.7%	1.1%	1.4%
32. CIENCIAS DE LA INFORMACIÓN	1.0%	1.0%	1.0%
62. VETERINARIA	1.0%	0.7%	0.8%
21. ARTES	0.8%	0.8%	0.8%
81. SERVICIOS PERSONALES	1.1%	0.3%	0.7%
52. MANUFACTURAS Y PROCESOS	0.5%	0.7%	0.6%
42. CIENCIAS FÍSICAS QUÍMICAS Y DE LA TIERRA	0.3%	0.3%	0.3%
43. MATEMÁTICAS Y ESTADÍSTICA	0.3%	0.1%	0.2%
TOTAL	100.0%	100.0%	100.0%

Fuente: SEP. SES. DGESE. Formato 911.9A Licenciatura y Formato 911.9B Posgrado. Ciclo Escolar 2013-2014.

**CUADRO 30. MATRÍCULA DE EDUCACIÓN SUPERIOR DE OAXACA–CICLO ESCOLAR 2013-2014
POR CAMPO ESPECÍFICO Y TAMAÑO DE INSTITUCIÓN**

CAMPO ESPECÍFICO / TAMAÑO	MICRO	PEQUEÑA	MEDIANA	GRANDE	MEGA	TOTAL
33. NEGOCIOS Y ADMINISTRACIÓN	1,855	6,014	1,449	5,016		14,334
51. INGENIERÍA INDUSTRIAL MECÁNICA ELECTRÓNICA Y TECNOLOGÍA	891	6,370	3,263	126		10,650
71. SALUD	584	4,284		4,188		9,056
12. FORMACIÓN DOCENTE	2,448	3,392	824	63	2,020	8,747
34. DERECHO	904	507	771	4,733		6,915
11. CIENCIAS DE LA EDUCACIÓN	1,617	1,158		548	2,641	5,964
53. ARQUITECTURA Y CONSTRUCCIÓN	199	1,462	875	1,515		4,051
31. CIENCIAS SOCIALES Y ESTUDIOS DEL COMPORTAMIENTO	1,307	1,275		478		3,060
61. AGRONOMÍA SILVICULTURA Y PESCA	628	1,633				2,261
41. CIENCIAS NATURALES	381	753		779		1,913
44. CIENCIAS DE LA COMPUTACIÓN	271	602	81	321		1,275
22. HUMANIDADES	58	11		945		1,014
32. CIENCIAS DE LA INFORMACIÓN	323	203		187		713
62. VETERINARIA				607		607
21. ARTES	117	449				566
81. SERVICIOS PERSONALES	503					503
52. MANUFACTURAS Y PROCESOS	162	284				446
42. CIENCIAS FÍSICAS QUÍMICAS Y DE LA TIERRA	50	166		28		244
43. MATEMÁTICAS Y ESTADÍSTICA	30	55		53		138
TOTAL	12,328	28,618	7,263	19,587	4,661	72,457

CAMPO ESPECÍFICO / TAMAÑO	MICRO	PEQUEÑA	MEDIANA	GRANDE	MEGA	TOTAL
33. NEGOCIOS Y ADMINISTRACIÓN	15.0%	21.0%	20.0%	25.6%		19.8%
51. INGENIERÍA INDUSTRIAL MECÁNICA ELECTRÓNICA Y TECNOLOGÍA	7.2%	22.3%	44.9%	0.6%		14.7%
71. SALUD	4.7%	15.0%		21.4%		12.5%
12. FORMACIÓN DOCENTE	19.9%	11.9%	11.3%	0.3%	43.3%	12.1%
34. DERECHO	7.3%	1.8%	10.6%	24.2%		9.5%
11. CIENCIAS DE LA EDUCACIÓN	13.1%	4.0%		2.8%	56.7%	8.2%
53. ARQUITECTURA Y CONSTRUCCIÓN	1.6%	5.1%	12.0%	7.7%		5.6%
31. CIENCIAS SOCIALES Y ESTUDIOS DEL COMPORTAMIENTO	10.6%	4.5%		2.4%		4.2%
61. AGRONOMÍA SILVICULTURA Y PESCA	5.1%	5.7%				3.1%
41. CIENCIAS NATURALES	3.1%	2.6%		4.0%		2.6%
44. CIENCIAS DE LA COMPUTACIÓN	2.2%	2.1%	1.1%	1.6%		1.8%
22. HUMANIDADES	0.5%	0.0%		4.8%		1.4%
32. CIENCIAS DE LA INFORMACIÓN	2.6%	0.7%		1.0%		1.0%
62. VETERINARIA				3.1%		0.8%
21. ARTES	0.9%	1.6%				0.8%
81. SERVICIOS PERSONALES	4.1%					0.7%
52. MANUFACTURAS Y PROCESOS	1.3%	1.0%				0.6%
42. CIENCIAS FÍSICAS QUÍMICAS Y DE LA TIERRA	0.4%	0.6%		0.1%		0.3%
43. MATEMÁTICAS Y ESTADÍSTICA	0.2%	0.2%		0.3%		0.2%
TOTAL	100.0%	100.0%	100.0%	100.0%	100.0%	100.0%

Fuente: SEP. SES. DGESU. Formato 911.9A Licenciatura y Formato 911.9B Posgrado. Ciclo Escolar 2013-2014.

**CUADRO 30. MATRÍCULA DE EDUCACIÓN SUPERIOR DE OAXACA–CICLO ESCOLAR 2013-2014
POR CAMPO ESPECÍFICO Y TAMAÑO DE INSTITUCIÓN (...CONTINÚA)**

CAMPO ESPECÍFICO / TAMAÑO	MICRO	PEQUEÑA	MEDIANA	GRANDE	MEGA	TOTAL
33. NEGOCIOS Y ADMINISTRACIÓN	12.9%	42.0%	10.1%	35.0%		100.0%
51. INGENIERÍA INDUSTRIAL MECÁNICA ELECTRÓNICA Y TECNOLOGÍA	8.4%	59.8%	30.6%	1.2%		100.0%
71. SALUD	6.4%	47.3%		46.2%		100.0%
12. FORMACIÓN DOCENTE	28.0%	38.8%	9.4%	0.7%	23.1%	100.0%
34. DERECHO	13.1%	7.3%	11.1%	68.4%		100.0%
11. CIENCIAS DE LA EDUCACIÓN	27.1%	19.4%		9.2%	44.3%	100.0%
53. ARQUITECTURA Y CONSTRUCCIÓN	4.9%	36.1%	21.6%	37.4%		100.0%
31. CIENCIAS SOCIALES Y ESTUDIOS DEL COMPORTAMIENTO	42.7%	41.7%		15.6%		100.0%
61. AGRONOMÍA SILVICULTURA Y PESCA	27.8%	72.2%				100.0%
41. CIENCIAS NATURALES	19.9%	39.4%		40.7%		100.0%
44. CIENCIAS DE LA COMPUTACIÓN	21.3%	47.2%	6.4%	25.2%		100.0%
22. HUMANIDADES	5.7%	1.1%		93.2%		100.0%
32. CIENCIAS DE LA INFORMACIÓN	45.3%	28.5%		26.2%		100.0%
62. VETERINARIA				100.0%		100.0%
21. ARTES	20.7%	79.3%				100.0%
81. SERVICIOS PERSONALES	100.0%					100.0%
52. MANUFACTURAS Y PROCESOS	36.3%	63.7%				100.0%
42. CIENCIAS FÍSICAS QUÍMICAS Y DE LA TIERRA	20.5%	68.0%		11.5%		100.0%
43. MATEMÁTICAS Y ESTADÍSTICA	21.7%	39.9%		38.4%		100.0%
TOTAL	17.0%	39.5%	10.0%	27.0%	6.4%	100.0%

MEGA	Mega Universidades	Más de 50 mil alumnos
GRANDE	Universidades Grandes	De 10 mil hasta 50 mil alumnos
MEDIANA	Universidades Medianas	De 5 mil hasta 10 mil alumnos
PEQUEÑA	Universidades Pequeñas	De 1 mil hasta 5 mil alumnos
MICRO	Micro Universidades	Hasta 1 mil alumnos

Fuente: SEP. SES. DGESEU. Formato 911.9A Licenciatura y Formato 911.9B Posgrado. Ciclo Escolar 2013-2014.

III. MATRÍCULA POR INSTITUCIÓN Y SUBREGIÓN EN EL ESTADO DE OAXACA

**CUADRO 31. MATRÍCULA DE EDUCACIÓN SUPERIOR DE OAXACA-CICLO ESCOLAR 2013-2014
POR INSTITUCIÓN, SUBSISTEMA, CONTROL, TAMAÑO, CATEGORÍA Y MATRÍCULA**

NO	INSTITUCIÓN	SUBSISTEMA	CONTROL	TAMAÑO	CATEGORÍA	MATRÍCULA	%	% ACUM.
1	UNIVERSIDAD AUTÓNOMA BENITO JUÁREZ DE OAXACA	UPES	AUTONOMO	GRANDE	LSI-PSI	16,619	22.9%	22.9%
2	INSTITUTO TECNOLÓGICO DE OAXACA	IT	FEDERAL	MEDIANA	LSI-PSI	5,686	7.8%	30.8%
3	UNIVERSIDAD PEDAGÓGICA NACIONAL	OTRO	FED. TRANSF.	MEGA	LSI-PSI	4,661	6.4%	37.2%
4	INSTITUTO TECNOLÓGICO DEL ISTMO	IT	FEDERAL	PEQUEÑA	LSI-PNO	3,049	4.2%	41.4%
5	UNIVERSIDAD REGIONAL DEL SURESTE	PART	PARTICULAR	PEQUEÑA	LSI-PSI	2,922	4.0%	45.5%
6	INSTITUTO DE ESTUDIOS SUPERIORES DEL GOLFO DE MÉXICO	PART	PARTICULAR	PEQUEÑA	LSI-PNO	2,560	3.5%	49.0%
7	INSTITUTO TECNOLÓGICO DE TUXTEPEC	IT	FEDERAL	PEQUEÑA	LSI-PSI	2,263	3.1%	52.1%
8	ESCUELA NORMAL SUPERIOR FEDERAL DE OAXACA	NORM	FED. TRANSF.	PEQUEÑA	LSI-PNO	1,910	2.6%	54.7%
9	UNIVERSIDAD LA SALLE	PART	PARTICULAR	GRANDE	LSI-PSI	1,691	2.3%	57.1%
10	UNIVERSIDAD DE LA SIERRA SUR	UPEAS	ESTATAL	PEQUEÑA	LSI-PSI	1,679	2.3%	59.4%
11	INSTITUTO TECNOLÓGICO DEL VALLE DE OAXACA	IT	FEDERAL	PEQUEÑA	LSI-PSI	1,675	2.3%	61.7%
12	UNIVERSIDAD DEL MAR	UPEAS	ESTATAL	PEQUEÑA	LSI-PSI	1,646	2.3%	64.0%
13	ESCUELA NORMAL EXPERIMENTAL	NORM	FED. TRANSF.	PEQUEÑA	LSI-PNO	1,324	1.8%	65.8%
14	INSTITUTO TECNOLÓGICO DE PINOTEPA	IT	FEDERAL	PEQUEÑA	LSI-PNO	1,312	1.8%	67.6%
15	INSTITUTO TECNOLÓGICO DE SALINA CRUZ	IT	FEDERAL	PEQUEÑA	LSI-PNO	1,290	1.8%	69.4%
16	UNIVERSIDAD DEL PAPALOAPAN	UPEAS	ESTATAL	PEQUEÑA	LSI-PSI	1,286	1.8%	71.2%
17	UNIVERSIDAD TECNOLÓGICA DE LA MIXTECA	UPEAS	ESTATAL	PEQUEÑA	LSI-PSI	1,285	1.8%	73.0%
18	INSTITUTO TECNOLÓGICO DE TLAXIACO	IT	FEDERAL	PEQUEÑA	LSI-PNO	1,162	1.6%	74.6%
19	INSTITUTO TECNOLÓGICO DE COMITANCILLO	IT	FEDERAL	PEQUEÑA	LSI-PNO	1,104	1.5%	76.1%
20	UNIVERSIDAD TECNOLÓGICA DE LOS VALLES CENTRALES DE OAXACA	UT	ESTATAL	PEQUEÑA	LSI-PNO	1,015	1.4%	77.5%
21	UNIVERSIDAD DEL ISTMO	UPEAS	ESTATAL	MICRO	LSI-PSI	929	1.3%	78.8%
22	UNIVERSIDAD ANÁHUAC	PART	PARTICULAR	GRANDE	LSI-PSI	847	1.2%	79.9%
23	CENTRO REGIONAL DE EDUCACIÓN NORMAL	NORM	FED. TRANSF.	MEDIANA	LSI-PSI	806	1.1%	81.0%
24	COLEGIO LIBRE DE ESTUDIOS UNIVERSITARIOS	PART	PARTICULAR	MEDIANA	LSI-PSI	771	1.1%	82.1%
25	INSTITUTO DE ESTUDIOS SUPERIORES DE OAXACA	PART	PARTICULAR	MICRO	LSI-PSI	757	1.0%	83.2%
26	INSTITUTO TECNOLÓGICO SUPERIOR DE TEPOSCOLULA	ITS-DES	ESTATAL	MICRO	LSI-PNO	701	1.0%	84.1%
27	UNIVERSIDAD JOSÉ VASCONCELOS DE OAXACA	PART	PARTICULAR	MICRO	LSI-PSI	684	0.9%	85.1%
28	COLEGIO DE ESTUDIOS SUPERIORES Y DE ESPECIALIDADES DEL ESTADO DE OAXACA	PART	PARTICULAR	MICRO	LSI-PNO	650	0.9%	86.0%
29	COLEGIO DE EDUCACIÓN SUPERIOR DE TUXTEPEC	PART	PARTICULAR	MICRO	LSI-PSI	620	0.9%	86.8%
30	CENTRO UNIVERSITARIO CASANDOO	PART	PARTICULAR	MICRO	LSI-PNO	611	0.8%	87.7%
31	INSTITUTO DE ESTUDIOS SUPERIORES DEL ISTMO DE TEHUANTEPEC	PART	PARTICULAR	MICRO	LSI-PSI	517	0.7%	88.4%
32	UNIVERSIDAD MESOAMERICANA	PART	PARTICULAR	PEQUEÑA	LSI-PSI	476	0.7%	89.0%
33	ESCUELA NORMAL URBANA FEDERAL DEL ISTMO	NORM	FED. TRANSF.	MICRO	LSI-PNO	471	0.7%	89.7%
34	ESCUELA NORMAL RURAL VANGUARDIA	NORM	FED. TRANSF.	MICRO	LSI-PNO	469	0.6%	90.3%
35	INSTITUTO TECNOLÓGICO SUPERIOR DE SAN MIGUEL EL GRANDE	ITS-DES	ESTATAL	MICRO	LSI-PNO	454	0.6%	91.0%
36	UNIVERSIDAD INTERAMERICANA PARA EL DESARROLLO	PART	PARTICULAR	GRANDE	LSI-PSI	430	0.6%	91.5%
37	INSTITUTO TECNOLÓGICO DE LA CUENCA DEL PAPALOAPAN	IT	FEDERAL	MICRO	LSI-PNO	412	0.6%	92.1%
38	INSTITUTO TECNOLÓGICO DE LA REGIÓN MIXE	IT	FEDERAL	MICRO	LSI-PNO	410	0.6%	92.7%
39	INSTITUTO DE ESTUDIOS UNIVERSITARIOS	PART	PARTICULAR	PEQUEÑA	LSI-PSI	391	0.5%	93.2%
40	INSTITUTO TECNOLÓGICO DE POCHUTLA	IT	FEDERAL	MICRO	LSI-PNO	383	0.5%	93.7%
41	ESCUELA NORMAL BILINGÜE E INTERCULTURAL DE OAXACA	NORM	FED. TRANSF.	MICRO	LSI-PNO	319	0.4%	94.2%
42	UNIVERSIDAD DE LA SIERRA JUÁREZ	UPEAS	ESTATAL	MICRO	LSI-PSI	290	0.4%	94.6%
43	ESCUELA NORMAL DE EDUCACIÓN PREESCOLAR DE OAXACA	NORM	FED. TRANSF.	MICRO	LSI-PNO	278	0.4%	95.0%
44	ESCUELA NORMAL DE EDUCACIÓN ESPECIAL DE OAXACA	NORM	FED. TRANSF.	MICRO	LSI-PNO	232	0.3%	95.3%
45	INSTITUTO DE ESTUDIOS SUPERIORES DE LA COSTA	PART	PARTICULAR	MICRO	LSI-PNO	221	0.3%	95.6%
46	UNIVERSIDAD DE LA CAÑADA	UPEAS	ESTATAL	MICRO	LSI-PNO	216	0.3%	95.9%
47	ESCUELA NORMAL SUPERIOR DEL ISTMO DE TEHUANTEPEC	PART	PARTICULAR	MICRO	LSI-PNO	210	0.3%	96.2%
48	INSTITUTO MULTIDISCIPLINARIO DE ESPECIALIZACIÓN	PART	PARTICULAR	MICRO	LNO-PSI	205	0.3%	96.5%
49	INSTITUTO UNIVERSITARIO DE OAXACA	PART	PARTICULAR	MICRO	LSI-PSI	200	0.3%	96.7%
50	CENTRO UNIVERSITARIO SALINA CRUZ	PART	PARTICULAR	MICRO	LSI-PNO	196	0.3%	97.0%

Fuente: SEP. SES. DGESEU. Formato 911.9A Licenciatura y Formato 911.9B Posgrado. Ciclo Escolar 2013-2014.

**CUADRO 31. MATRÍCULA DE EDUCACIÓN SUPERIOR DE OAXACA—CICLO ESCOLAR 2013-2014
POR INSTITUCIÓN, SUBSISTEMA, CONTROL, TAMAÑO, CATEGORÍA Y MATRÍCULA (... CONTINÚA)**

NO	INSTITUCIÓN	SUBSISTEMA	CONTROL	TAMAÑO	CATEGORÍA	MATRÍCULA	%	% ACUM.
51	NOVAUNIVERSITAS	OTRO	ESTATAL	MICRO	LSI-PNO	192	0.3%	97.3%
52	CENTRO UNIVERSITARIO LUIS DONALDO COLOSIO MURRIETA	PART	PARTICULAR	MICRO	LSI-PNO	175	0.2%	97.5%
53	INSTITUTO SUPERIOR INTERCULTURAL AYUUK	PART	PARTICULAR	MICRO	LSI-PNO	157	0.2%	97.7%
54	UNIDAD DE ESTUDIOS SUPERIORES ALOTEPEC	OTRO	ESTATAL	MICRO	LSI-PNO	156	0.2%	98.0%
55	UNIVERSIDAD MADERO	PART	PARTICULAR	PEQUEÑA	LSI-PSI	145	0.2%	98.2%
56	CENTRO DE ESTUDIOS SUPERIORES DEL GOLFO DE MÉXICO	PART	PARTICULAR	MICRO	LSI-PNO	135	0.2%	98.3%
57	INSTITUTO TECNOLÓGICO DE LA CONSTRUCCIÓN	PART	PARTICULAR	PEQUEÑA	LSI-PSI	124	0.2%	98.5%
58	INSTITUTO BERNAL DÍAZ DEL CASTILLO	PART	PARTICULAR	MICRO	LSI-PSI	122	0.2%	98.7%
59	CENTRO DE ESTUDIOS E INVEST. PARA EL DESARROLLO HUMANO Y PROFESIONAL	PART	PARTICULAR	MICRO	LNO-PSI	119	0.2%	98.8%
60	INSTITUTO DE ESTUDIOS SUPERIORES AMÉRICA	PART	PARTICULAR	MICRO	LSI-PNO	108	0.1%	99.0%
61	INSTITUTO DE CIENCIAS JURÍDICAS DE OAXACA	PART	PARTICULAR	MICRO	LSI-PNO	101	0.1%	99.1%
62	UNIVERSIDAD TECNOLÓGICA DE LA SIERRA SUR DE OAXACA	UT	ESTATAL	MICRO	LSI-PNO	99	0.1%	99.3%
63	CENTRO UNIVERSITARIO OAXACA	PART	PARTICULAR	MICRO	LSI-PNO	87	0.1%	99.4%
64	INSTITUTO TRANSISTMICO DE EDUCACIÓN SUPERIOR DE MÉXICO	PART	PARTICULAR	MICRO	LSI-PNO	82	0.1%	99.5%
65	INSTITUTO DE CAPACIT. Y ESPECIALIZ. DEL PODER JUDICIAL	OTRO	ESTATAL	MICRO	LNO-PSI	76	0.1%	99.6%
66	INSTITUTO DE INVESTIGACIONES SOCIALES Y HUMANAS	PART	PARTICULAR	MICRO	LSI-PSI	58	0.1%	99.7%
67	CENTRO DE EDUCACIÓN CONTINUA	OTRO	FEDERAL	MICRO	LSI-PNO	48	0.1%	99.8%
68	CENTRO DE DESARROLLO HUMANO Y PSICOTERAPIA GESTALT	PART	PARTICULAR	MICRO	LNO-PSI	28	0.0%	99.8%
69	INSTITUTO PEDAGÓGICO COMPUTARIZADO	PART	PARTICULAR	MICRO	LSI-PNO	27	0.0%	99.8%
70	CENTRO DE ESTUDIOS SUPERIORES DE TUXTEPEC	PART	PARTICULAR	MICRO	LSI-PNO	22	0.0%	99.9%
71	INSTITUTO MIXTECO DE EDUCACIÓN SUPERIOR	PART	PARTICULAR	MICRO	LSI-PNO	21	0.0%	99.9%
72	CENTRO DE ESTUDIOS SUPERIORES DEL COLEGIO AMÉRICA	PART	PARTICULAR	MICRO	LSI-PNO	19	0.0%	99.9%
73	INSTITUTO METROPOLITANO DE CIENCIAS APLICADAS	PART	PARTICULAR	MICRO	LSI-PNO	19	0.0%	99.9%
74	ESCUELA LIBRE DE ARTE Y DISEÑO	PART	PARTICULAR	MICRO	LSI-PNO	17	0.0%	100.0%
75	INSTITUTO EN COMPUTACIÓN Y ELECTRÓNICA DEHESA	PART	PARTICULAR	MICRO	LNO-PSI	11	0.0%	100.0%
76	ESCUELA DE DERECHO LIC. JESÚS ROJAS VILLAVICENCIO	PART	PARTICULAR	MICRO	LSI-PNO	10	0.0%	100.0%
77	CENTRO DE FORMACIÓN HUMANISTA Y PSICOTERAPIA GESTALT	PART	PARTICULAR	MICRO	LNO-PSI	4	0.0%	100.0%
78	CENTRO SUPERIOR DE ESTUDIOS TECNOLÓGICOS DE TEPOSCOLULA	OTRO	ESTATAL	SIN MATRÍCULA	LNO-PNO		0.0%	100.0%
79	COLEGIO SUPERIOR DE MÉXICO	PART	PARTICULAR	SIN MATRÍCULA	LNO-PNO		0.0%	100.0%
	TOTAL					72,457		

MEGA Mega Universidades Más de 50 mil alumnos
 GRANDE Universidades Grandes De 10 mil hasta 50 mil alumnos
 MEDIANA Universidades Medianas De 5 mil hasta 10 mil alumnos
 PEQUEÑA Universidades Pequeñas De 1 mil hasta 5 mil alumnos
 MICRO Micro Universidades Hasta 1 mil alumnos

LSI-PSI: Con matrícula de licenciatura y posgrado
 LSI-PNO: Con matrícula de licenciatura sin posgrado
 LNO-PSI: Con matrícula de posgrado sin licenciatura

Fuente: SEP. SES. DGESU. Formato 911.9A Licenciatura y Formato 911.9B Posgrado. Ciclo Escolar 2013-2014.

**CUADRO 32. MATRÍCULA DE EDUCACIÓN SUPERIOR DE OAXACA–CICLO ESCOLAR 2013-2014
POR INSTITUCIÓN Y TIPO DE CONTROL**

NO	INSTITUCIÓN / CONTROL	AUTONOMO	ESTATAL	FEDERAL	FED. TRANSF.	PARTICULAR	TOTAL
1	UNIVERSIDAD AUTÓNOMA BENITO JUÁREZ DE OAXACA	16,619					16,619
2	INSTITUTO TECNOLÓGICO DE OAXACA			5,686			5,686
3	UNIVERSIDAD PEDAGÓGICA NACIONAL				4,661		4,661
4	INSTITUTO TECNOLÓGICO DEL ISTMO			3,049			3,049
5	UNIVERSIDAD REGIONAL DEL SURESTE					2,922	2,922
6	INSTITUTO DE ESTUDIOS SUPERIORES DEL GOLFO DE MÉXICO					2,560	2,560
7	INSTITUTO TECNOLÓGICO DE TUXTEPEC			2,263			2,263
8	ESCUELA NORMAL SUPERIOR FEDERAL DE OAXACA				1,910		1,910
9	UNIVERSIDAD LA SALLE					1,691	1,691
10	UNIVERSIDAD DE LA SIERRA SUR		1,679				1,679
11	INSTITUTO TECNOLÓGICO DEL VALLE DE OAXACA			1,675			1,675
12	UNIVERSIDAD DEL MAR		1,646				1,646
13	ESCUELA NORMAL EXPERIMENTAL				1,324		1,324
14	INSTITUTO TECNOLÓGICO DE PINOTEPA			1,312			1,312
15	INSTITUTO TECNOLÓGICO DE SALINA CRUZ			1,290			1,290
16	UNIVERSIDAD DEL PAPALOAPAN		1,286				1,286
17	UNIVERSIDAD TECNOLÓGICA DE LA MIXTECA		1,285				1,285
18	INSTITUTO TECNOLÓGICO DE TLAXIACO			1,162			1,162
19	INSTITUTO TECNOLÓGICO DE COMITANCILLO			1,104			1,104
20	UNIVERSIDAD TECNOLÓGICA DE LOS VALLES CENTRALES DE OAXACA		1,015				1,015
21	UNIVERSIDAD DEL ISTMO		929				929
22	UNIVERSIDAD ANÁHUAC					847	847
23	CENTRO REGIONAL DE EDUCACIÓN NORMAL				806		806
24	COLEGIO LIBRE DE ESTUDIOS UNIVERSITARIOS					771	771
25	INSTITUTO DE ESTUDIOS SUPERIORES DE OAXACA					757	757
26	INSTITUTO TECNOLÓGICO SUPERIOR DE TEPOSOLULA		701				701
27	UNIVERSIDAD JOSÉ VASCONCELOS DE OAXACA					684	684
28	COLEGIO DE ESTUDIOS SUPERIORES Y DE ESPECIALIDADES DEL ESTADO DE OAXACA					650	650
29	COLEGIO DE EDUCACIÓN SUPERIOR DE TUXTEPEC					620	620
30	CENTRO UNIVERSITARIO CASANDO					611	611
31	INSTITUTO DE ESTUDIOS SUPERIORES DEL ISTMO DE TEHUANTEPEC					517	517
32	UNIVERSIDAD MESOAMERICANA					476	476
33	ESCUELA NORMAL URBANA FEDERAL DEL ISTMO				471		471
34	ESCUELA NORMAL RURAL VANGUARDIA				469		469
35	INSTITUTO TECNOLÓGICO SUPERIOR DE SAN MIGUEL EL GRANDE		454				454
36	UNIVERSIDAD INTERAMERICANA PARA EL DESARROLLO					430	430
37	INSTITUTO TECNOLÓGICO DE LA CUENCA DEL PAPALOAPAN			412			412
38	INSTITUTO TECNOLÓGICO DE LA REGIÓN MIXE			410			410
39	INSTITUTO DE ESTUDIOS UNIVERSITARIOS					391	391
40	INSTITUTO TECNOLÓGICO DE POCHUTLA			383			383
41	ESCUELA NORMAL BILINGÜE E INTERCULTURAL DE OAXACA				319		319
42	UNIVERSIDAD DE LA SIERRA JUÁREZ		290				290
43	ESCUELA NORMAL DE EDUCACIÓN PREESCOLAR DE OAXACA				278		278
44	ESCUELA NORMAL DE EDUCACIÓN ESPECIAL DE OAXACA				232		232
45	INSTITUTO DE ESTUDIOS SUPERIORES DE LA COSTA					221	221
46	UNIVERSIDAD DE LA CAÑADA		216				216
47	ESCUELA NORMAL SUPERIOR DEL ISTMO DE TEHUANTEPEC					210	210
48	INSTITUTO MULTIDISCIPLINARIO DE ESPECIALIZACIÓN					205	205
49	INSTITUTO UNIVERSITARIO DE OAXACA					200	200
50	CENTRO UNIVERSITARIO SALINA CRUZ					196	196

Fuente: SEP. SES. DGESU. Formato 911.9A Licenciatura y Formato 911.9B Posgrado. Ciclo Escolar 2013-2014.

**CUADRO 32. MATRÍCULA DE EDUCACIÓN SUPERIOR DE OAXACA–CICLO ESCOLAR 2013-2014
POR INSTITUCIÓN Y TIPO DE CONTROL (... CONTINÚA)**

NO	INSTITUCIÓN / CONTROL	AUTONOMO	ESTATAL	FEDERAL	FED. TRANSF.	PARTICULAR	TOTAL
51	NOVAUNIVERSITAS		192				192
52	CENTRO UNIVERSITARIO LUIS DONALDO COLOSIO MURRIETA					175	175
53	INSTITUTO SUPERIOR INTERCULTURAL AYUUK					157	157
54	UNIDAD DE ESTUDIOS SUPERIORES ALOTEPEC		156				156
55	UNIVERSIDAD MADERO					145	145
56	CENTRO DE ESTUDIOS SUPERIORES DEL GOLFO DE MÉXICO					135	135
57	INSTITUTO TECNOLÓGICO DE LA CONSTRUCCIÓN					124	124
58	INSTITUTO BERNAL DÍAZ DEL CASTILLO					122	122
59	CENTRO DE ESTUDIOS E INVEST. PARA EL DESARROLLO HUMANO Y PROFESIONAL					119	119
60	INSTITUTO DE ESTUDIOS SUPERIORES AMÉRICA					108	108
61	INSTITUTO DE CIENCIAS JURÍDICAS DE OAXACA					101	101
62	UNIVERSIDAD TECNOLÓGICA DE LA SIERRA SUR DE OAXACA		99				99
63	CENTRO UNIVERSITARIO OAXACA					87	87
64	INSTITUTO TRANSISTMICO DE EDUCACIÓN SUPERIOR DE MÉXICO					82	82
65	INSTITUTO DE CAPACITACIÓN Y ESPECIALIZACIÓN DEL PODER JUDICIAL		76				76
66	INSTITUTO DE INVESTIGACIONES SOCIALES Y HUMANAS					58	58
67	CENTRO DE EDUCACIÓN CONTINUA			48			48
68	CENTRO DE DESARROLLO HUMANO Y PSICOTERAPIA GESTALT					28	28
69	INSTITUTO PEDAGÓGICO COMPUTARIZADO					27	27
70	CENTRO DE ESTUDIOS SUPERIORES DE TUXTEPEC					22	22
71	INSTITUTO MIXTECO DE EDUCACIÓN SUPERIOR					21	21
72	CENTRO DE ESTUDIOS SUPERIORES DEL COLEGIO AMÉRICA					19	19
73	INSTITUTO METROPOLITANO DE CIENCIAS APLICADAS					19	19
74	ESCUELA LIBRE DE ARTE Y DISEÑO					17	17
75	INSTITUTO EN COMPUTACIÓN Y ELECTRÓNICA DEHESA					11	11
76	ESCUELA DE DERECHO LIC. JESÚS ROJAS VILLAVICENCIO					10	10
77	CENTRO DE FORMACIÓN HUMANISTA Y PSICOTERAPIA GESTALT					4	4
78	CENTRO SUPERIOR DE ESTUDIOS TECNOLÓGICOS DE TEPOSOLULA						
79	COLEGIO SUPERIOR DE MÉXICO						
	TOTAL	16,619	10,024	18,794	10,470	16,550	72,457

Fuente: SEP. SES. DGESU. Formato 911.9A Licenciatura y Formato 911.9B Posgrado. Ciclo Escolar 2013-2014.

**CUADRO 33. MATRÍCULA DE LICENCIATURA DE OAXACA–CICLO ESCOLAR 2013-2014
POR INSTITUCIÓN Y ÁREA DE CONOCIMIENTO**

NO	INSTITUCIÓN / ÁREA DE CONOCIMIENTO	I	II	III	IV	V	VI	VII	VIII	TOTAL	%	%ACUM.
1	UNIVERSIDAD AUTÓNOMA BENITO JUÁREZ DE OAXACA	324	870	7,944	1,065	1,425	607	3,883		16,118	23.1%	23.1%
2	INSTITUTO TECNOLÓGICO DE OAXACA			1,333	81	4,128				5,542	7.9%	31.0%
3	UNIVERSIDAD PEDAGÓGICA NACIONAL	4,566								4,566	6.5%	37.6%
4	INSTITUTO TECNOLÓGICO DEL ISTMO			359	49	2,641				3,049	4.4%	42.0%
5	UNIVERSIDAD REGIONAL DEL SURESTE	142		498		158		2,037		2,835	4.1%	46.0%
6	INSTITUTO DE ESTUDIOS SUPERIORES DEL GOLFO DE MÉXICO	865		1,528	123	44				2,560	3.7%	49.7%
7	INSTITUTO TECNOLÓGICO DE TUXTEPEC			762	32	1,448				2,242	3.2%	52.9%
8	ESCUELA NORMAL SUPERIOR FEDERAL DE OAXACA	1,910								1,910	2.7%	55.6%
9	UNIVERSIDAD DE LA SIERRA SUR			322	93			1,241		1,656	2.4%	58.0%
10	INSTITUTO TECNOLÓGICO DEL VALLE DE OAXACA				655	216	774			1,645	2.4%	60.4%
11	UNIVERSIDAD DEL MAR			804	398	50	132	223		1,607	2.3%	62.7%
12	UNIVERSIDAD LA SALLE	31	75	1,000	85	110		182		1,483	2.1%	64.8%
13	ESCUELA NORMAL EXPERIMENTAL	1,324								1,324	1.9%	66.7%
14	INSTITUTO TECNOLÓGICO DE PINOTEPA			568	36	478	230			1,312	1.9%	68.6%
15	INSTITUTO TECNOLÓGICO DE SALINA CRUZ			543		666	81			1,290	1.8%	70.4%
16	UNIVERSIDAD DEL PAPALOAPAN			122	48	292	90	690		1,242	1.8%	72.2%
17	UNIVERSIDAD TECNOLÓGICA DE LA MIXTECA		241	247	86	652				1,226	1.8%	74.0%
18	INSTITUTO TECNOLÓGICO DE TLAXIACO			522		640				1,162	1.7%	75.6%
19	INSTITUTO TECNOLÓGICO DE COMITANCILLO			587		253	264			1,104	1.6%	77.2%
20	UNIVERSIDAD TECNOLÓGICA DE LOS VALLES CENTRALES DE OAXACA			624		362	29			1,015	1.5%	78.7%
21	UNIVERSIDAD DEL ISTMO			225	77	326		297		925	1.3%	80.0%
22	CENTRO REGIONAL DE EDUCACIÓN NORMAL	806								806	1.2%	81.1%
23	UNIVERSIDAD ANÁHUAC			711		38				749	1.1%	82.2%
24	COLEGIO LIBRE DE ESTUDIOS UNIVERSITARIOS			737						737	1.1%	83.3%
25	INSTITUTO DE ESTUDIOS SUPERIORES DE OAXACA	154		512		51				717	1.0%	84.3%
26	INSTITUTO TECNOLÓGICO SUPERIOR DE TEPOSCOLULA			512		189				701	1.0%	85.3%
27	UNIVERSIDAD JOSÉ VASCONCELOS DE OAXACA	67	79	515						661	0.9%	86.2%
28	COLEGIO DE ESTUDIOS SUPERIORES Y DE ESPECIALIDADES DEL ESTADO DE OAXACA	144		81				229	196	650	0.9%	87.2%
29	CENTRO UNIVERSITARIO CASANDO	471		56		84				611	0.9%	88.1%
30	COLEGIO DE EDUCACIÓN SUPERIOR DE TUXTEPEC	126		272	48				84	530	0.8%	88.8%
31	ESCUELA NORMAL URBANA FEDERAL DEL ISTMO	471								471	0.7%	89.5%
32	ESCUELA NORMAL RURAL VANGUARDIA	469								469	0.7%	90.2%
33	UNIVERSIDAD MESOAMERICANA	27	168	262	3					460	0.7%	90.8%
34	INSTITUTO TECNOLÓGICO SUPERIOR DE SAN MIGUEL EL GRANDE			136		90	228			454	0.7%	91.5%
35	INSTITUTO DE ESTUDIOS SUPERIORES DEL ISTMO DE TEHUANTEPEC			190		14			223	427	0.6%	92.1%
36	INSTITUTO TECNOLÓGICO DE LA CUENCA DEL PAPALOAPAN				191		221			412	0.6%	92.7%
37	INSTITUTO TECNOLÓGICO DE LA REGIÓN MIXE			310		100				410	0.6%	93.3%
38	INSTITUTO TECNOLÓGICO DE POCHUTLA			145		238				383	0.5%	93.8%
39	UNIVERSIDAD INTERAMERICANA PARA EL DESARROLLO	51		292	2	10				355	0.5%	94.3%
40	ESCUELA NORMAL BILINGÜE E INTERCULTURAL DE OAXACA	319								319	0.5%	94.8%
41	ESCUELA NORMAL DE EDUCACIÓN PREESCOLAR DE OAXACA	278								278	0.4%	95.2%
42	UNIVERSIDAD DE LA SIERRA JUÁREZ				185	19	68			272	0.4%	95.6%
43	ESCUELA NORMAL DE EDUCACIÓN ESPECIAL DE OAXACA	232								232	0.3%	95.9%
44	INSTITUTO DE ESTUDIOS SUPERIORES DE LA COSTA	143		76		2				221	0.3%	96.2%
45	UNIVERSIDAD DE LA CAÑADA				132	43		41		216	0.3%	96.5%
46	ESCUELA NORMAL SUPERIOR DEL ISTMO DE TEHUANTEPEC	210								210	0.3%	96.8%
47	CENTRO UNIVERSITARIO SALINA CRUZ			152	18	26				196	0.3%	97.1%
48	INSTITUTO UNIVERSITARIO DE OAXACA		58	126		9				193	0.3%	97.4%
49	NOVAUNIVERSITAS			86	44		62			192	0.3%	97.7%
50	CENTRO UNIVERSITARIO LUIS DONALDO COLOSIO MURRIETA	63		112						175	0.3%	97.9%

I. Educación
 II. Artes y Humanidades
 III. Ciencias Sociales, Administración y Derecho
 IV. Ciencias naturales, exactas y de la computación
 V. Ingeniería, manufactura y construcción
 VI. Agronomía y veterinaria
 VII. Salud
 VIII. Servicios

Fuente: SEP. SES. DGESU. Formato 911.9A Licenciatura. Ciclo Escolar 2013-2014.

**CUADRO 33. MATRÍCULA DE LICENCIATURA DE OAXACA–CICLO ESCOLAR 2013-2014
POR INSTITUCIÓN Y ÁREA DE CONOCIMIENTO (... CONTINÚA)**

NO	INSTITUCIÓN / ÁREA DE CONOCIMIENTO	I	II	III	IV	V	VI	VII	VIII	TOTAL	%	%ACUM.
51	INSTITUTO SUPERIOR INTERCULTURAL AYUUK	51		106						157	0.2%	98.1%
52	UNIDAD DE ESTUDIOS SUPERIORES ALOTEPEC	156								156	0.2%	98.4%
53	CENTRO DE ESTUDIOS SUPERIORES DEL GOLFO DE MÉXICO	75		34		26				135	0.2%	98.6%
54	UNIVERSIDAD MADERO		51	46		24				121	0.2%	98.7%
55	INSTITUTO BERNAL DÍAZ DEL CASTILLO	45		70		5				120	0.2%	98.9%
56	INSTITUTO DE ESTUDIOS SUPERIORES AMÉRICA		21	77	10					108	0.2%	99.1%
57	INSTITUTO TECNOLÓGICO DE LA CONSTRUCCIÓN					105				105	0.2%	99.2%
58	INSTITUTO DE CIENCIAS JURÍDICAS DE OAXACA			101						101	0.1%	99.3%
59	UNIVERSIDAD TECNOLÓGICA DE LA SIERRA SUR DE OAXACA			42		26	31			99	0.1%	99.5%
60	CENTRO UNIVERSITARIO OAXACA			87						87	0.1%	99.6%
61	INSTITUTO TRANSISTMICO DE EDUCACIÓN SUPERIOR DE MÉXICO	57		25						82	0.1%	99.7%
62	CENTRO DE EDUCACIÓN CONTINUA			48						48	0.1%	99.8%
63	INSTITUTO PEDAGÓGICO COMPUTARIZADO			11	16					27	0.0%	99.8%
64	CENTRO DE ESTUDIOS SUPERIORES DE TUXTEPEC	22								22	0.0%	99.9%
65	INSTITUTO MIXTECO DE EDUCACIÓN SUPERIOR			21						21	0.0%	99.9%
66	CENTRO DE ESTUDIOS SUPERIORES DEL COLEGIO AMÉRICA			19						19	0.0%	99.9%
67	INSTITUTO METROPOLITANO DE CIENCIAS APLICADAS			19						19	0.0%	100.0%
68	ESCUELA LIBRE DE ARTE Y DISEÑO		17							17	0.0%	100.0%
69	ESCUELA DE DERECHO LIC. JESÚS ROJAS VILLAVICENCIO			10						10	0.0%	100.0%
70	INSTITUTO DE INVESTIGACIONES SOCIALES Y HUMANAS	5								5	0.0%	100.0%
71	CENTRO SUPERIOR DE ESTUDIOS TECNOLÓGICOS DE TEPOSCOLULA											
72	COLEGIO SUPERIOR DE MÉXICO											
	TOTAL	13,604	1,580	23,987	3,477	14,988	2,817	8,823	503	69,779		

I. Educación	V. Ingeniería, manufactura y construcción
II. Artes y Humanidades	VI. Agronomía y veterinaria
III. Ciencias Sociales, Administración y Derecho	VII. Salud
IV. Ciencias naturales, exactas y de la computación	VIII. Servicios

Fuente: SEP. SES. DGESU. Formato 911.9A Licenciatura. Ciclo Escolar 2013-2014.

**CUADRO 34. MATRÍCULA DE POSGRADO DE OAXACA–CICLO ESCOLAR 2013-2014
POR INSTITUCIÓN Y ÁREA DE CONOCIMIENTO**

NO	INSTITUCIÓN / ÁREA DE CONOCIMIENTO	I	II	III	IV	V	VI	VII	VIII	TOTAL	%	% ACUM.
1	UNIVERSIDAD AUTÓNOMA BENITO JUÁREZ DE OAXACA	49		278	29	22		123		501	18.7%	18.7%
2	INSTITUTO DE ESTUDIOS UNIVERSITARIOS	251		140						391	14.6%	33.3%
3	UNIVERSIDAD LA SALLE	89		119						208	7.8%	41.1%
4	INSTITUTO MULTIDISCIPLINARIO DE ESPECIALIZACIÓN	205								205	7.7%	48.7%
5	INSTITUTO TECNOLÓGICO DE OAXACA	18		116		10				144	5.4%	54.1%
6	CENTRO DE ESTUDIOS E INVEST. PARA EL DESARROLLO HUMANO Y PROFESIONAL	119								119	4.4%	58.6%
7	UNIVERSIDAD ANÁHUAC			62		36				98	3.7%	62.2%
8	UNIVERSIDAD PEDAGÓGICA NACIONAL	95								95	3.5%	65.8%
9	COLEGIO DE EDUCACIÓN SUPERIOR DE TUXTEPEC	40		50						90	3.4%	69.1%
10	INSTITUTO DE ESTUDIOS SUPERIORES DEL ISTMO DE TEHUANTEPEC	90								90	3.4%	72.5%
11	UNIVERSIDAD REGIONAL DEL SURESTE							87		87	3.2%	75.7%
12	INSTITUTO DE CAPACITACIÓN Y ESPECIALIZACIÓN DEL PODER JUDICIAL			76						76	2.8%	78.6%
13	UNIVERSIDAD INTERAMERICANA PARA EL DESARROLLO	67		8						75	2.8%	81.4%
14	UNIVERSIDAD TECNOLÓGICA DE LA MIXTECA			12	13	34				59	2.2%	83.6%
15	INSTITUTO DE INVESTIGACIONES SOCIALES Y HUMANAS	53								53	2.0%	85.5%
16	UNIVERSIDAD DEL PAPALOAPAN				12	32				44	1.6%	87.2%
17	INSTITUTO DE ESTUDIOS SUPERIORES DE OAXACA			23				17		40	1.5%	88.7%
18	UNIVERSIDAD DEL MAR			8	28		3			39	1.5%	90.1%
19	COLEGIO LIBRE DE ESTUDIOS UNIVERSITARIOS			34						34	1.3%	91.4%
20	INSTITUTO TECNOLÓGICO DEL VALLE DE OAXACA						30			30	1.1%	92.5%
21	CENTRO DE DESARROLLO HUMANO Y PSICOTERAPIA GESTALT			28						28	1.0%	93.6%
22	UNIVERSIDAD MADERO	15		9						24	0.9%	94.5%
23	UNIVERSIDAD DE LA SIERRA SUR			17				6		23	0.9%	95.3%
24	UNIVERSIDAD JOSÉ VASCONCELOS DE OAXACA			23						23	0.9%	96.2%
25	INSTITUTO TECNOLÓGICO DE TUXTEPEC					21				21	0.8%	97.0%
26	INSTITUTO TECNOLÓGICO DE LA CONSTRUCCIÓN			19						19	0.7%	97.7%
27	UNIVERSIDAD DE LA SIERRA JUÁREZ						18			18	0.7%	98.4%
28	UNIVERSIDAD MESOAMERICANA	16								16	0.6%	99.0%
29	INSTITUTO EN COMPUTACIÓN Y ELECTRÓNICA DEHESA				11					11	0.4%	99.4%
30	INSTITUTO UNIVERSITARIO DE OAXACA			7						7	0.3%	99.6%
31	CENTRO DE FORMACIÓN HUMANISTA Y PSICOTERAPIA GESTALT			4						4	0.1%	99.8%
32	UNIVERSIDAD DEL ISTMO					4				4	0.1%	99.9%
33	INSTITUTO BERNAL DÍAZ DEL CASTILLO			2						2	0.1%	100.0%
	TOTAL	1,107		1,035	93	159	51	233		2,678		

I. Educación
II. Artes y Humanidades
III. Ciencias Sociales, Administración y Derecho
IV. Ciencias naturales, exactas y de la computación
V. Ingeniería, manufactura y construcción
VI. Agronomía y veterinaria
VII. Salud
VIII. Servicios

Fuente: SEP. SES. DGEU. Formato 911.9B Posgrado. Ciclo Escolar 2013-2014.

**CUADRO 35. MATRÍCULA DE EDUCACIÓN SUPERIOR DE OAXACA–CICLO ESCOLAR 2013-2014
POR SUBREGIÓN Y SUBSISTEMA**

SUBREGIÓN / SUBSISTEMA	IT	ITS-DESC	NORM	OTRO	PART	UIC	UPEAS	UPES	UPF	UPOL	UT	TOTAL
VALLES CENTRALES	7,361		3,204	1,992	12,456			16,619			1,015	42,647
ISTMO	5,443		471	1,775	1,562		632					9,883
PAPALOAPAN	2,675			1,162	970		1,286					6,093
MIXTECA	1,162	1,155	1,095		367		1,285					5,064
COSTA	1,695		625		287		1,646					4,253
SIERRA SUR			414				1,679				99	2,192
SIERRA NORTE	410			204	908		587					2,109
CAÑADA							216					216
TOTAL	18,746	1,155	5,809	5,133	16,550		7,331	16,619			1,114	72,457

SUBREGIÓN / SUBSISTEMA	IT	ITS-DESC	NORM	OTRO	PART	UIC	UPEAS	UPES	UPF	UPOL	UT	TOTAL
VALLES CENTRALES	39.3%		55.2%	38.8%	75.3%			100.0%			91.1%	58.9%
ISTMO	29.0%		8.1%	34.6%	9.4%		8.6%					13.6%
PAPALOAPAN	14.3%			22.6%	5.9%		17.5%					8.4%
MIXTECA	6.2%	100.0%	18.9%		2.2%		17.5%					7.0%
COSTA	9.0%		10.8%		1.7%		22.5%					5.9%
SIERRA SUR			7.1%				22.9%				8.9%	3.0%
SIERRA NORTE	2.2%			4.0%	5.5%		8.0%					2.9%
CAÑADA							2.9%					0.3%
TOTAL	100.0%	100.0%	100.0%	100.0%	100.0%		100.0%	100.0%			100.0%	100.0%

SUBREGIÓN / SUBSISTEMA	IT	ITS-DESC	NORM	OTRO	PART	UIC	UPEAS	UPES	UPF	UPOL	UT	TOTAL
VALLES CENTRALES	17.3%		7.5%	4.7%	29.2%			39.0%			2.4%	100.0%
ISTMO	55.1%		4.8%	18.0%	15.8%		6.4%					100.0%
PAPALOAPAN	43.9%			19.1%	15.9%		21.1%					100.0%
MIXTECA	22.9%	22.8%	21.6%		7.2%		25.4%					100.0%
COSTA	39.9%		14.7%		6.7%		38.7%					100.0%
SIERRA SUR			18.9%				76.6%				4.5%	100.0%
SIERRA NORTE	19.4%			9.7%	43.1%		27.8%					100.0%
CAÑADA							100.0%					100.0%
TOTAL	25.9%	1.6%	8.0%	7.1%	22.8%		10.1%	22.9%			1.5%	100.0%

IT: Institutos Tecnológicos (Federales)
ITS-DESC: Institutos Tecnológicos Superiores Descentralizados (Estatales)
UPOL: Universidades Politécnicas
UT: Universidades Tecnológicas
UPES: Universidades Públicas Estatales
UPEAS: Universidades Públicas Estatales de Apoyo Solidario
UIC: Universidades Interculturales
UPF: Universidades Públicas Federales
NORM: Normales
OTRO: Otras instituciones públicas no clasificadas en las anteriores
PART: Particulares

Fuente: SEP. SES. DGESU. Formato 911.9. Ciclo Escolar 2013-2014.

**CUADRO 36. MATRÍCULA DE EDUCACIÓN SUPERIOR DE OAXACA–CICLO ESCOLAR 2013-2014
POR SUBREGIÓN Y TIPO DE CONTROL**

SUBREGIÓN / CONTROL	AUTONOMO	ESTATAL	FEDERAL	FED. TRANSF.	PARTICULAR	TOTAL
VALLES CENTRALES	16,619	1,283	7,361	4,928	12,456	42,647
ISTMO		632	5,443	2,246	1,562	9,883
PAPALOAPAN		1,286	2,675	1,162	970	6,093
MIXTECA		2,440	1,162	1,095	367	5,064
COSTA		1,646	1,695	625	287	4,253
SIERRA SUR		1,778		414		2,192
SIERRA NORTE		743	458		908	2,109
CAÑADA		216				216
TOTAL	16,619	10,024	18,794	10,470	16,550	72,457

SUBREGIÓN / CONTROL	AUTONOMO	ESTATAL	FEDERAL	FED. TRANSF.	PARTICULAR	TOTAL
VALLES CENTRALES	100.0%	12.8%	39.2%	47.1%	75.3%	58.9%
ISTMO		6.3%	29.0%	21.5%	9.4%	13.6%
PAPALOAPAN		12.8%	14.2%	11.1%	5.9%	8.4%
MIXTECA		24.3%	6.2%	10.5%	2.2%	7.0%
COSTA		16.4%	9.0%	6.0%	1.7%	5.9%
SIERRA SUR		17.7%		4.0%		3.0%
SIERRA NORTE		7.4%	2.4%		5.5%	2.9%
CAÑADA		2.2%				0.3%
TOTAL	100.0%	100.0%	100.0%	100.0%	100.0%	100.0%

SUBREGIÓN / CONTROL	AUTONOMO	ESTATAL	FEDERAL	FED. TRANSF.	PARTICULAR	TOTAL
VALLES CENTRALES	39.0%	3.0%	17.3%	11.6%	29.2%	100.0%
ISTMO		6.4%	55.1%	22.7%	15.8%	100.0%
PAPALOAPAN		21.1%	43.9%	19.1%	15.9%	100.0%
MIXTECA		48.2%	22.9%	21.6%	7.2%	100.0%
COSTA		38.7%	39.9%	14.7%	6.7%	100.0%
SIERRA SUR		81.1%		18.9%		100.0%
SIERRA NORTE		35.2%	21.7%		43.1%	100.0%
CAÑADA		100.0%				100.0%
TOTAL	22.9%	13.8%	25.9%	14.4%	22.8%	100.0%

Fuente: SEP. SES. DGESU. Formato 911.9. Ciclo Escolar 2013-2014.

**CUADRO 37. MATRÍCULA DE EDUCACIÓN SUPERIOR DE OAXACA–CICLO ESCOLAR 2013-2014
POR SUBREGIÓN Y TAMAÑO**

SUBREGIÓN / TAMAÑO	MICRO	PEQUEÑA	MEDIANA	GRANDE	MEGA	TOTAL
VALLES CENTRALES	3,771	11,073	6,922	19,157	1,724	42,647
ISTMO	2,399	5,443		266	1,775	9,883
PAPALOAPAN	1,073	3,694		164	1,162	6,093
MIXTECA	1,991	3,073				5,064
COSTA	670	3,242	341			4,253
SIERRA SUR	99	2,093				2,192
SIERRA NORTE	2,109					2,109
CAÑADA	216					216
TOTAL	12,328	28,618	7,263	19,587	4,661	72,457

SUBREGIÓN / TAMAÑO	MICRO	PEQUEÑA	MEDIANA	GRANDE	MEGA	TOTAL
VALLES CENTRALES	30.6%	38.7%	95.3%	97.8%	37.0%	58.9%
ISTMO	19.5%	19.0%		1.4%	38.1%	13.6%
PAPALOAPAN	8.7%	12.9%		0.8%	24.9%	8.4%
MIXTECA	16.2%	10.7%				7.0%
COSTA	5.4%	11.3%	4.7%			5.9%
SIERRA SUR	0.8%	7.3%				3.0%
SIERRA NORTE	17.1%					2.9%
CAÑADA	1.8%					0.3%
TOTAL	100.0%	100.0%	100.0%	100.0%	100.0%	100.0%

SUBREGIÓN / TAMAÑO	MICRO	PEQUEÑA	MEDIANA	GRANDE	MEGA	TOTAL
VALLES CENTRALES	8.8%	26.0%	16.2%	44.9%	4.0%	100.0%
ISTMO	24.3%	55.1%		2.7%	18.0%	100.0%
PAPALOAPAN	17.6%	60.6%		2.7%	19.1%	100.0%
MIXTECA	39.3%	60.7%				100.0%
COSTA	15.8%	76.2%	8.0%			100.0%
SIERRA SUR	4.5%	95.5%				100.0%
SIERRA NORTE	100.0%					100.0%
CAÑADA	100.0%					100.0%
TOTAL	17.0%	39.5%	10.0%	27.0%	6.4%	100.0%

Fuente: SEP. SES. DGESU. Formato 911.9. Ciclo Escolar 2013-2014.

**CUADRO 38. MATRÍCULA DE EDUCACIÓN SUPERIOR DE OAXACA–CICLO ESCOLAR 2013-2014
POR SUBREGIÓN Y CATEGORÍA**

SUBREGIÓN / CATEGORÍA	LNO-PSI	LSI-PNO	LSI-PSI	TOTAL
VALLES CENTRALES	432	7,209	35,006	42,647
ISTMO	11	6,664	3,208	9,883
PAPALOAPAN		453	5,640	6,093
MIXTECA		3,657	1,407	5,064
COSTA		2,200	2,053	4,253
SIERRA SUR		513	1,679	2,192
SIERRA NORTE		1,522	587	2,109
CAÑADA		216		216
TOTAL	443	22,434	49,580	72,457

SUBREGIÓN / TAMAÑO	MICRO	PEQUEÑA	MEDIANA	GRANDE
VALLES CENTRALES	97.5%	32.1%	70.6%	58.9%
ISTMO	2.5%	29.7%	6.5%	13.6%
PAPALOAPAN		2.0%	11.4%	8.4%
MIXTECA		16.3%	2.8%	7.0%
COSTA		9.8%	4.1%	5.9%
SIERRA SUR		2.3%	3.4%	3.0%
SIERRA NORTE		6.8%	1.2%	2.9%
CAÑADA		1.0%		0.3%
TOTAL	100.0%	100.0%	100.0%	100.0%

SUBREGIÓN / TAMAÑO	MICRO	PEQUEÑA	MEDIANA	GRANDE
VALLES CENTRALES	1.0%	16.9%	82.1%	100.0%
ISTMO	0.1%	67.4%	32.5%	100.0%
PAPALOAPAN		7.4%	92.6%	100.0%
MIXTECA		72.2%	27.8%	100.0%
COSTA		51.7%	48.3%	100.0%
SIERRA SUR		23.4%	76.6%	100.0%
SIERRA NORTE		72.2%	27.8%	100.0%
CAÑADA		100.0%		100.0%
TOTAL	0.6%	31.0%	68.4%	100.0%

Fuente: SEP. SES. DGESU. Formato 911.9. Ciclo Escolar 2013-2014.

**CUADRO 39. MATRÍCULA DE EDUCACIÓN SUPERIOR DE OAXACA–CICLO ESCOLAR 2013-2014
POR SUBREGIÓN Y NIVEL ESCOLAR**

A	B	C	D	E	F	G	H	B + C + D	E + F + G
SUBREGIÓN / NIVEL	TÉC. SUP.	LIC.PROF.	LICENCIATURA	ESPECIALIDAD	MAESTRÍA	DOCTORADO	TOTAL	LICENCIATURA	POSGRADO
VALLES CENTRALES	763		39,801	309	1,630	144	42,647	40,564	2,083
ISTMO	12		9,645		226		9,883	9,657	226
PAPALOAPAN			5,865		225	3	6,093	5,865	228
MIXTECA			5,003	2	55	4	5,064	5,003	61
COSTA			4,214		31	8	4,253	4,214	39
SIERRA SUR	99		2,070		19	4	2,192	2,169	23
SIERRA NORTE	1		2,090		18		2,109	2,091	18
CAÑADA			216				216	216	
TOTAL	875		68,904	311	2,204	163	72,457	69,779	2,678

A	B	C	D	E	F	G	H	B + C + D	E + F + G
SUBREGIÓN / NIVEL	TÉC. SUP.	LIC.PROF.	LICENCIATURA	ESPECIALIDAD	MAESTRÍA	DOCTORADO	TOTAL	LICENCIATURA	POSGRADO
VALLES CENTRALES	87.2%		57.8%	99.4%	74.0%	88.3%	58.9%	58.1%	77.8%
ISTMO	1.4%		14.0%		10.3%		13.6%	13.8%	8.4%
PAPALOAPAN			8.5%		10.2%	1.8%	8.4%	8.4%	8.5%
MIXTECA			7.3%	0.6%	2.5%	2.5%	7.0%	7.2%	2.3%
COSTA			6.1%		1.4%	4.9%	5.9%	6.0%	1.5%
SIERRA SUR	11.3%		3.0%		0.9%	2.5%	3.0%	3.1%	0.9%
SIERRA NORTE	0.1%		3.0%		0.8%		2.9%	3.0%	0.7%
CAÑADA			0.3%				0.3%	0.3%	
TOTAL	100.0%		100.0%	100.0%	100.0%	100.0%	100.0%	100.0%	100.0%

A	B	C	D	E	F	G	H	B + C + D	E + F + G
SUBREGIÓN / NIVEL	TÉC. SUP.	LIC.PROF.	LICENCIATURA	ESPECIALIDAD	MAESTRÍA	DOCTORADO	TOTAL	LICENCIATURA	POSGRADO
VALLES CENTRALES	1.8%		93.3%	0.7%	3.8%	0.3%	100.0%	95.1%	4.9%
ISTMO	0.1%		97.6%		2.3%		100.0%	97.7%	2.3%
PAPALOAPAN			96.3%		3.7%	0.0%	100.0%	96.3%	3.7%
MIXTECA			98.8%	0.0%	1.1%	0.1%	100.0%	98.8%	1.2%
COSTA			99.1%		0.7%	0.2%	100.0%	99.1%	0.9%
SIERRA SUR	4.5%		94.4%		0.9%	0.2%	100.0%	99.0%	1.0%
SIERRA NORTE	0.0%		99.1%		0.9%		100.0%	99.1%	0.9%
CAÑADA			100.0%				100.0%	100.0%	
TOTAL	1.2%		95.1%	0.4%	3.0%	0.2%	100.0%	96.3%	3.7%

Fuente: SEP. SES. DGESE. Formato 911.9A Licenciatura y Formato 911.9B. Ciclo Escolar 2013-2014.

IV. MAPAS SOCIOECONÓMICOS Y EDUCATIVOS DEL ESTADO DE OAXACA



ESTRATIFICACIÓN UNIVARIADA

Con el propósito de contrastar algunos resultados de datos registrados para las diferentes unidades geográficas del país, el INEGI ha incorporado al Sistema para la Consulta de la Información Censal 2010 una herramienta de estratificación univariada, que permite ordenar las poblaciones analizadas del menor valor al mayor, dividiéndolas en segmentos —denominados **cuantiles**—, que contienen un número igual de datos. Los cuantiles más comúnmente utilizados son los **cuartiles**, que dividen a la población en cuatro segmentos o los **quintiles** que lo hacen en cinco.

Utilizando esta herramienta y la opción de **quintiles** para dividir los datos en cinco segmentos con el mismo número de datos, a continuación se presenta una serie de mapas socioeconómicos y educativos del estado de **Oaxaca**, que permiten contrastar los valores registrados **por municipio**, utilizando tres paletas cromáticas de 5 tonos —según la naturaleza de los datos analizados—, que van de los **tonos claros para los valores más bajos**, a **los más oscuros para los valores más altos**.

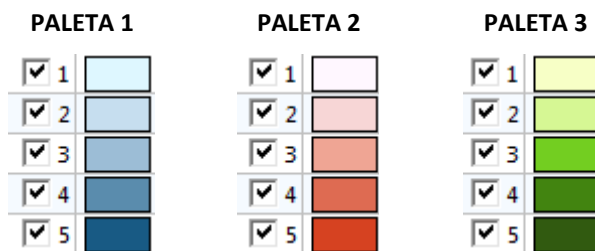

% DE POBLACIÓN DE 18 A 24 AÑOS

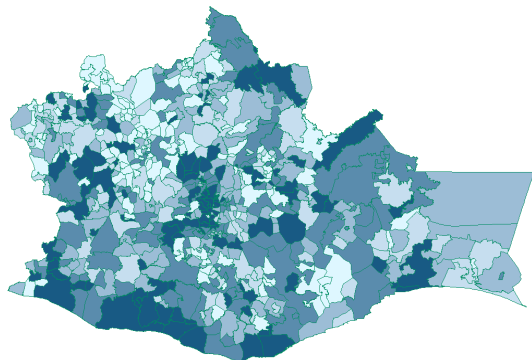

Fuente: Trace S.C. / Consultores

**% DE POBLACIÓN DE 12 AÑOS O MÁS
ECONÓMICAMENTE ACTIVA**

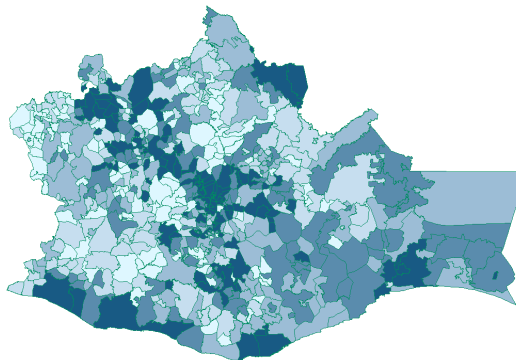

Fuente: Trace S.C. / Consultores

**% DE POBLACIÓN DE 25 AÑOS O MÁS
CON AL MENOS UN GRADO PROFESIONAL**

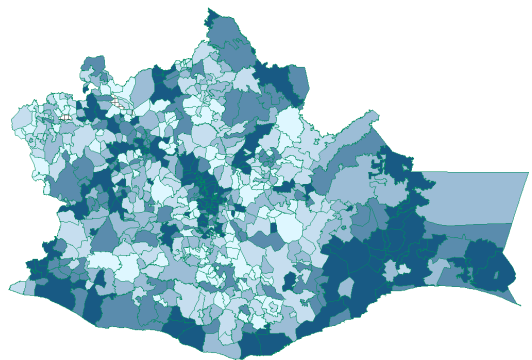

Fuente: Trace S.C. / Consultores

**% DE POBLACIÓN DE 12 AÑOS O MÁS
OCUPADA**

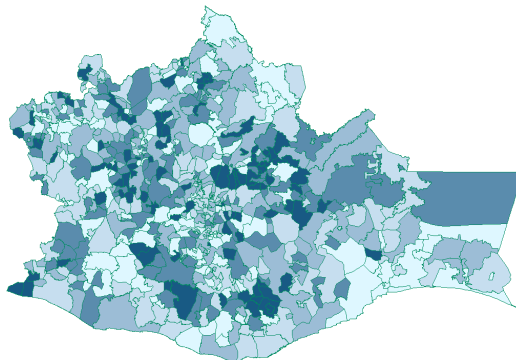

Fuente: Trace S.C. / Consultores

**% DE POBLACIÓN DE 15 AÑOS O MÁS
ANALFABETA**

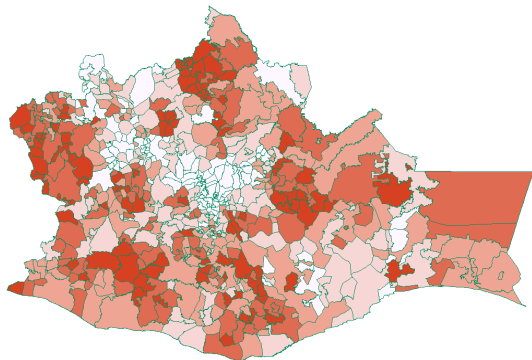

Fuente: Trace S.C. / Consultores

**% DE POBLACIÓN DE 15 AÑOS O MÁS
CON EDUCACIÓN BÁSICA INCOMPLETA**

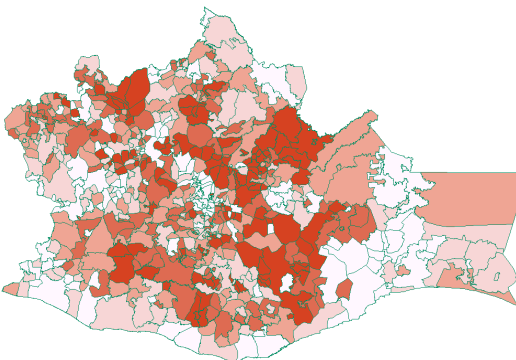

Fuente: Trace S.C. / Consultores

**% DE POBLACIÓN DE 12 AÑOS O MÁS
ECONÓMICAMENTE INACTIVA**

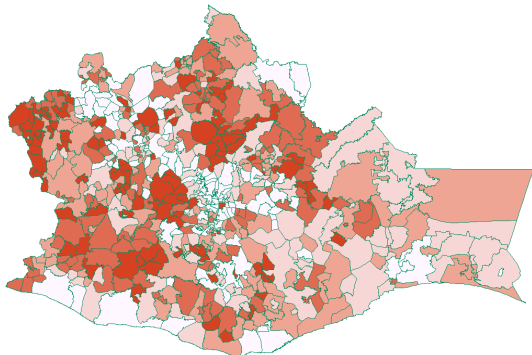

Fuente: Trace S.C. / Consultores

**% DE POBLACIÓN DE 12 AÑOS O MÁS
DESOCUPADA**

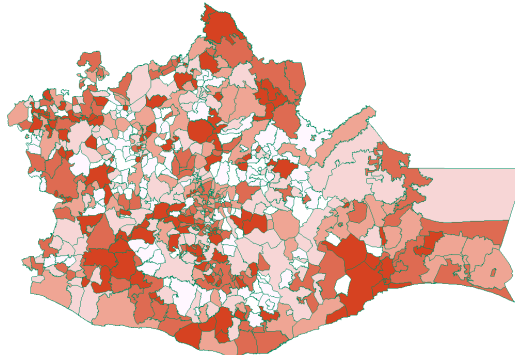

Fuente: Trace S.C. / Consultores

% DE POBLACIÓN CON ALGÚN GRADO DE POBREZA

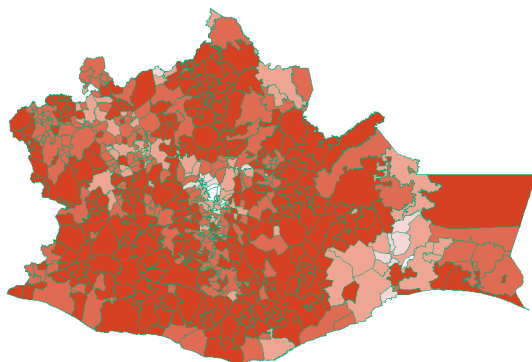

Fuente: Trace S.C. / Consultores

ÍNDICE DE MARGINACIÓN 2010

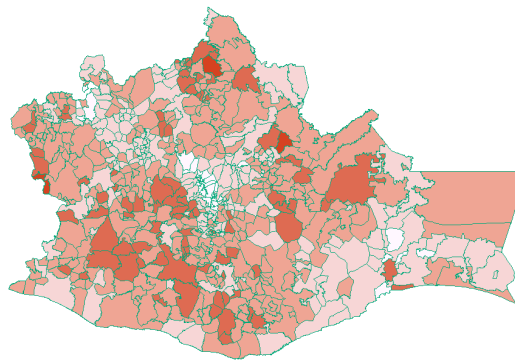

Fuente: Trace S.C. / Consultores

**% DE POBLACIÓN EN LOCALIDADES DE MENOS
DE 5 MIL HABITANTES**

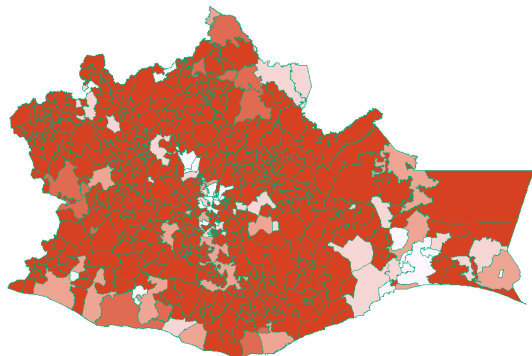

Fuente: Trace S.C. / Consultores

**% DE VIVIENDAS PARTICULARES HABITADAS
SIN TECNOLOGÍAS DE INFORMACIÓN**

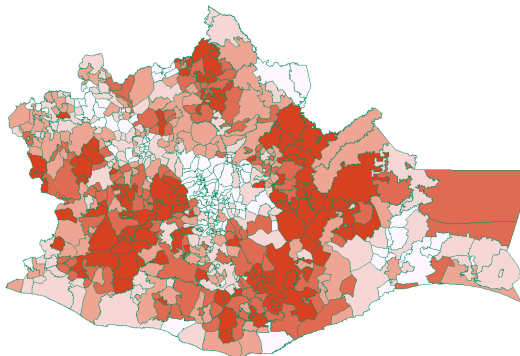

Fuente: Trace S.C. / Consultores

ESCOLARIDAD PROMEDIO DE LA POBLACIÓN DE 15 AÑOS O MÁS

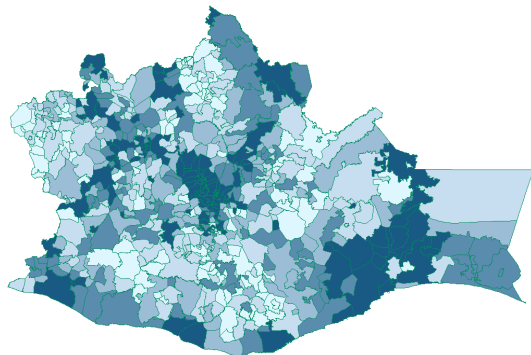

Fuente: Trace S.C. / Consultores

MATRÍCULA DE EDUCACIÓN SUPERIOR EN MUNICIPIOS CON COBERTURA

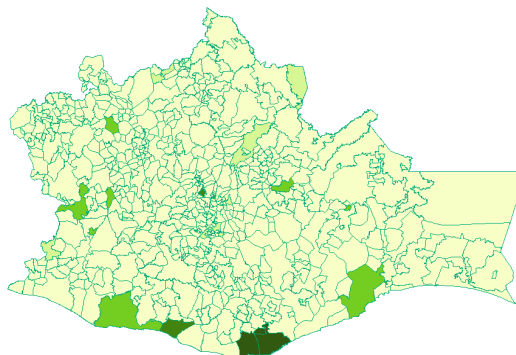

Fuente: Trace S.C. / Consultores

MUNICIPIOS CON MATRÍCULA DE LICENCIATURA Y POSGRADO

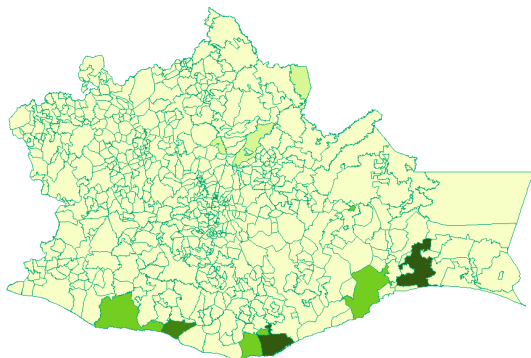

Fuente: Trace S.C. / Consultores

MUNICIPIOS CON MATRÍCULA SOLO DE LICENCIATURA

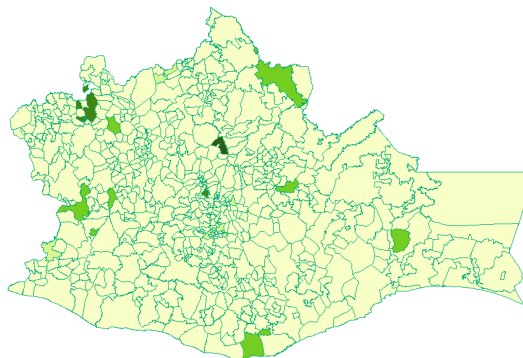

Fuente: Trace S.C. / Consultores

MATRÍCULA DE IES NORMALES

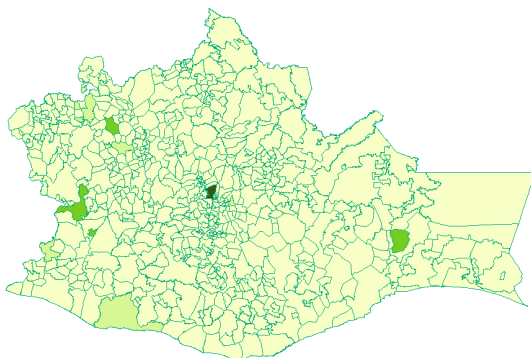

Fuente: Trace S.C. / Consultores

MATRÍCULA DE IES ESTATALES

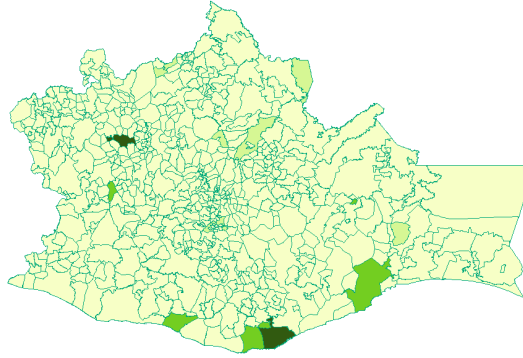

Fuente: Trace S.C. / Consultores

MATRÍCULA DE IES FEDERALES

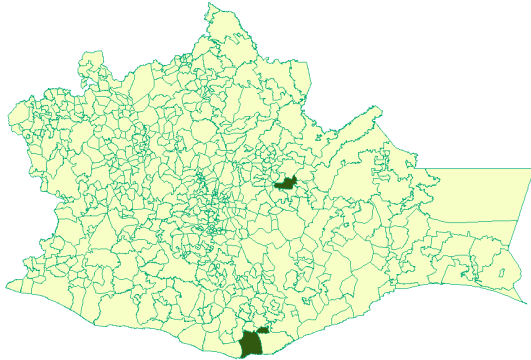

Fuente: Trace S.C. / Consultores

MATRÍCULA DE IES PARTICULARES

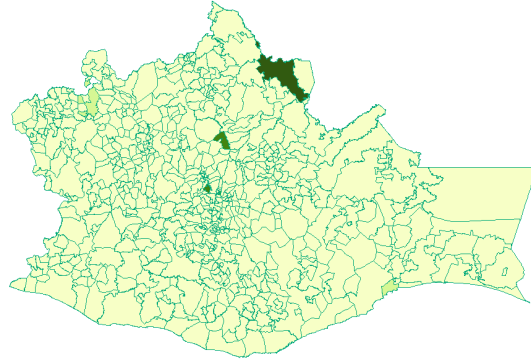

Fuente: Trace S.C. / Consultores

**MATRÍCULA DE INSTITUTOS
TECNOLÓGICOS FEDERALES**

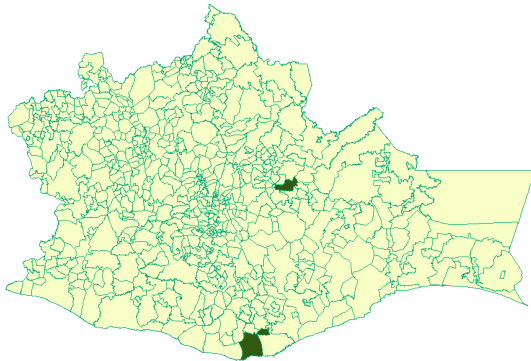

Fuente: Trace S.C. / Consultores

**MATRÍCULA DE INSTITUTOS
TECNOLÓGICOS ESTATALES**

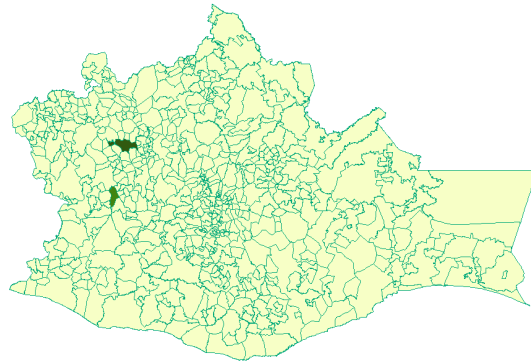

Fuente: Trace S.C. / Consultores

**MATRÍCULA DE UNIVERSIDADES
PÚBLICAS ESTATALES**

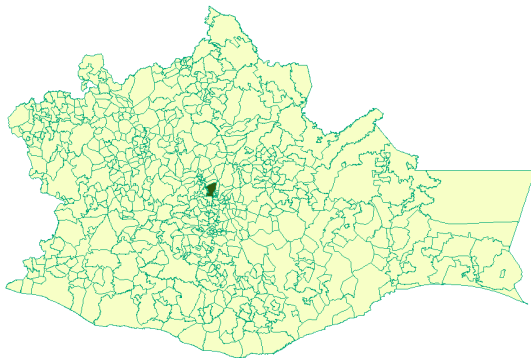

Fuente: Trace S.C. / Consultores

**MATRÍCULA DE UNIVERSIDADES
TECNOLÓGICAS**

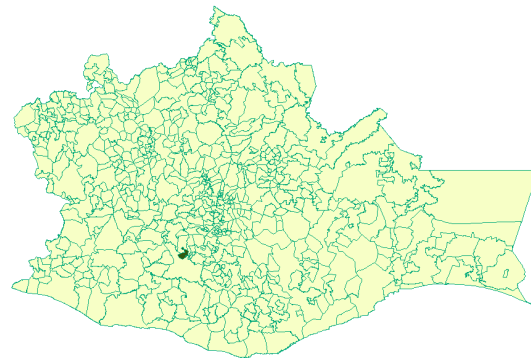

Fuente: Trace S.C. / Consultores

**MUNICIPIOS CON MATRÍCULA
DE EDUCACIÓN SUPERIOR**

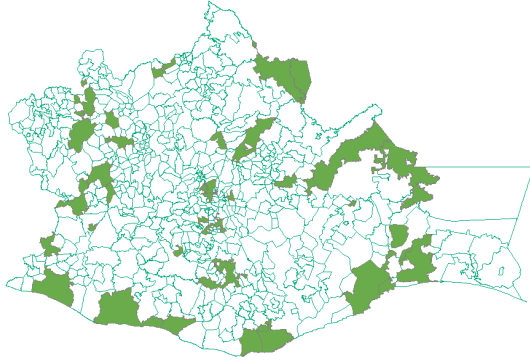

Fuente: Trace S.C. / Consultores

**MUNICIPIOS SIN MATRÍCULA
DE EDUCACIÓN SUPERIOR**

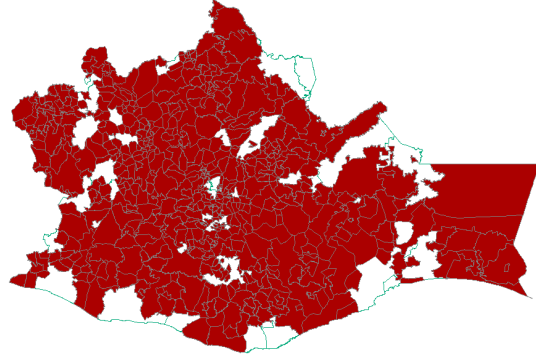

Fuente: Trace S.C. / Consultores