

PANORAMA DE LA EDUCACIÓN SUPERIOR EN EL ESTADO DE YUCATÁN

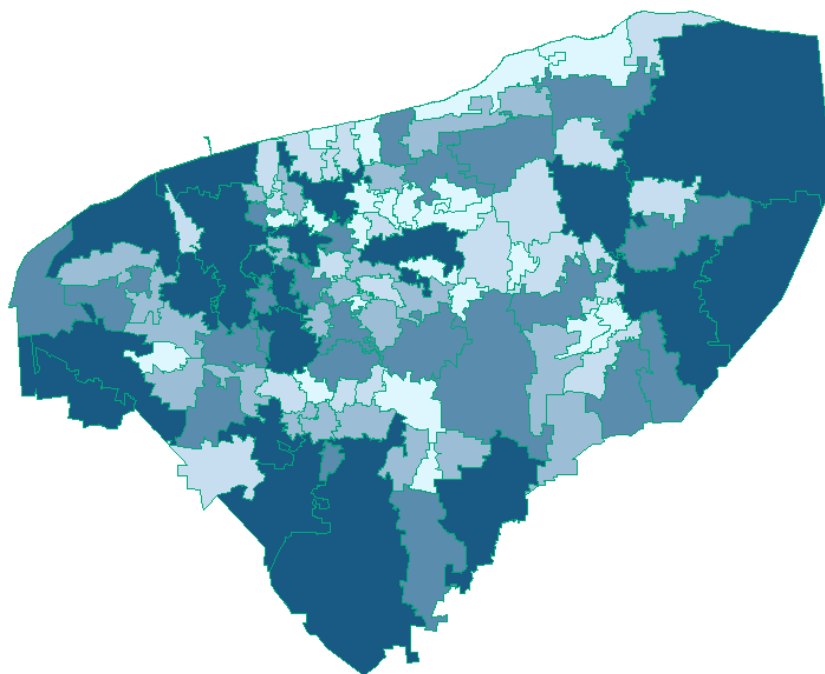

CICLO ESCOLAR 2013-2014

DOCUMENTO DE TRABAJO

14 DE AGOSTO DE 2015

ÍNDICE

PANORAMA DE LA EDUCACIÓN SUPERIOR EN EL ESTADO DE YUCATÁN	1
CICLO ESCOLAR 2013-2014.....	1
DOCUMENTO DE TRABAJO	1
14 de agosto de 2015	1
ÍNDICE	1
PRESENTACIÓN	1
I. PANORAMA DE LA EDUCACIÓN SUPERIOR EN EL ESTADO DE YUCATÁN	1
<i>El estado de Yucatán ocupa el lugar número 21 en la matrícula de educación superior del país</i>	<i>1</i>
Cuadro 1. Matrícula de Educación Superior – Ciclo Escolar 2013-2014 por entidad federativa, género y modalidad	1
Cuadro 2. Matrícula de Educación Superior – Ciclo Escolar 2013-2014 porcentajes por entidad federativa, género y modalidad	2
Cuadro 3. Matrícula de Educación Superior – Ciclo Escolar 2013-2014 porcentajes por género, modalidad y entidad federativa	3
<i>Ocupa el puesto 18 en el número de egresados de licenciatura y el 19 en el de titulados</i>	<i>4</i>
Cuadro 4. Matrícula de Licenciatura – Ciclo Escolar 2013-2014 por entidad federativa, 1er ingreso, reingreso, egresados y titulados	4
Cuadro 5. Matrícula de Licenciatura – Ciclo Escolar 2013-2014 porcentajes por entidad federativa, 1er ingreso, reingreso, egresados y titulados	5
Cuadro 6. Matrícula de Licenciatura – Ciclo Escolar 2013-2014 porcentajes por 1er ingreso, reingreso, egresados, titulados y entidad federativa	6
<i>En el estado de Yucatán la tasa de absorción en licenciatura es 5.9 puntos mayor que la media nacional</i>	<i>7</i>
Cuadro 7. Matrícula de educación superior – Ciclo Escolar 2013-2014 tasas de absorción y cobertura por entidad federativa	7
Cuadro 8. Matrícula de educación superior – Ciclo Escolar 2013-2014 porcentajes por entidad federativa de matrícula, ingreso y egreso.....	8
<i>El posgrado representa el 7.5% de la matrícula de educación superior del estado.....</i>	<i>9</i>
Cuadro 9. Matrícula de Educación Superior - Ciclo Escolar 2013-2014 porcentajes por entidad federativa y nivel escolar	9
Cuadro 10. Matrícula de Educación Superior - Ciclo Escolar 2013-2014 porcentajes por entidad federativa y nivel escolar	10
Cuadro 11. Matrícula de Educación Superior - Ciclo Escolar 2013-2014 porcentajes por nivel escolar y entidad federativa	11
<i>Las IES particulares tienen un peso muy superior al promedio nacional.....</i>	<i>12</i>
Cuadro 12. Matrícula de Educación Superior - Ciclo Escolar 2013-2014 por entidad federativa y tipo de control	12
Cuadro 13. Matrícula de Educación Superior - Ciclo Escolar 2013-2014 porcentajes por entidad federativa y tipo de control	13
Cuadro 14. Matrícula de Educación Superior - Ciclo Escolar 2013-2014 porcentajes por tipo de control y entidad federativa	14
<i>En Yucatán las IES particulares y las UPES tienen una matrícula mayor que los demás subsistemas.....</i>	<i>15</i>
Cuadro 15. Matrícula de Educación Superior - Ciclo Escolar 2013-2014 por entidad federativa y subsistema	15

Cuadro 16. Matrícula de Educación Superior - Ciclo Escolar 2013-2014 porcentajes por entidad federativa y subsistema.....	16
Cuadro 17. Matrícula de Educación Superior - Ciclo Escolar 2013-2014 porcentajes por subsistema y por entidad federativa	17
<i>En Yucatán las IES pequeñas absorben más de un tercio de la matrícula de educación superior del estado</i>	<i>18</i>
Cuadro 18. Matrícula de Educación Superior - Ciclo Escolar 2013-2014 por entidad federativa y tamaño de institución	18
Cuadro 19. Matrícula de Educación Superior - Ciclo Escolar 2013-2014 porcentajes por entidad federativa y tamaño de institución.....	19
Cuadro 20. Matrícula de Educación Superior - Ciclo Escolar 2013-2014 porcentajes por tamaño de institución y entidad federativa.....	20
<i>El porcentaje de la matrícula de ciencias sociales, administración y derecho es ligeramente mayor que el promedio nacional</i>	<i>21</i>
Cuadro 21. Matrícula de Educación Superior - Ciclo Escolar 2013-2014 por entidad federativa y área de conocimiento.....	21
Cuadro 22. Matrícula de Educación Superior - Ciclo Escolar 2013-2014 porcentajes por entidad federativa y campo amplio	22
Cuadro 23. Matrícula de Educación Superior - Ciclo Escolar 2013-2014 porcentajes por campo amplio y entidad federativa	23

II. TABLAS CRUZADAS DE INFORMACIÓN SOBRE EDUCACIÓN SUPERIOR EN EL ESTADO DE YUCATÁN 24

Cuadro 24. Matrícula de Educación Superior de Yucatán - Ciclo Escolar 2013-2014 por nivel escolar y área de conocimiento.....	24
Cuadro 25. Matrícula de Educación Superior de Yucatán - Ciclo Escolar 2013-2014 por tamaño de institución y área de conocimiento	25
Cuadro 26. Matrícula de Educación Superior de Yucatán - Ciclo Escolar 2013-2014 por tipo de control y área de conocimiento	26
Cuadro 27. Matrícula de Educación Superior de Yucatán - Ciclo Escolar 2013-2014 por campo específico y tipo de control	27
Cuadro 27. Matrícula de Educación Superior de Yucatán - Ciclo Escolar 2013-2014 por campo específico y tipo de control (... continúa)	28
Cuadro 28. Matrícula de Educación Superior de Yucatán - Ciclo Escolar 2013-2014 por campo específico y nivel escolar	29
Cuadro 28. Matrícula de Educación Superior de Yucatán - Ciclo Escolar 2013-2014 por campo específico y nivel escolar (... continúa).....	30
Cuadro 29. Matrícula de Licenciatura del Estado de Baja California–Ciclo Escolar 2013-2014 por campo específico y género	31
Cuadro 30. Matrícula de Educación Superior de Yucatán - Ciclo Escolar 2013-2014 por campo específico y tamaño de institución.....	32
Cuadro 30. Matrícula de Educación Superior de Yucatán - Ciclo Escolar 2013-2014 por campo específico y tamaño de institución (...continúa).....	33

III. MATRÍCULA POR INSTITUCIÓN Y MUNICIPIO EN EL ESTADO DE YUCATÁN..... 34

Cuadro 31. Matrícula de Educación Superior de Yucatán - Ciclo Escolar 2013-2014 por institución, subsistema, control, categoría, tamaño y matrícula.....	34
Cuadro 31. Matrícula de Educación Superior de Yucatán - Ciclo Escolar 2013-2014 por institución, subsistema, control, categoría, tamaño y matrícula (... continúa).....	35
Cuadro 32. Matrícula de Educación Superior de Yucatán - Ciclo Escolar 2013-2014 por institución y tipo de control	36
Cuadro 32. Matrícula de Educación Superior de Yucatán - Ciclo Escolar 2013-2014 por institución y tipo de control (... continúa)	37

Cuadro 33. Matrícula de Licenciatura de Yucatán – Ciclo Escolar 2013-2014 por institución y área de conocimiento	38
Cuadro 33. Matrícula de Licenciatura de Yucatán – Ciclo Escolar 2013-2014 por institución y área de conocimiento (... continúa)	39
Cuadro 34. Matrícula de Posgrado de Yucatán – Ciclo Escolar 2013-2014 por institución y área de conocimiento	40
Cuadro 35. Matrícula de Educación Superior de Yucatán - Ciclo Escolar 2013-2014 por municipio.....	41
Cuadro 36. Matrícula de Educación Superior de Yucatán - Ciclo Escolar 2013-2014 municipios sin matrícula	42
Cuadro 36. Matrícula de Educación Superior de Yucatán - Ciclo Escolar 2013-2014 municipios sin matrícula (... continúa).....	43
IV. MAPAS SOCIOECONÓMICOS Y EDUCATIVOS DEL ESTADO DE YUCATÁN	44
<i>Estratificación Univariada.....</i>	<i>45</i>
PALETA 1	45
PALETA 2	45
PALETA 3	45
% de población de 18 a 24 años.....	46
% de población de 12 años o más económicamente activa.....	46
% de población de 25 años o más con al menos un grado profesional	46
% de población de 12 años o más ocupada	46
% de población de 15 años o más analfabeta.....	47
% de población de 15 años o más con educación básica incompleta	47
% de población de 12 años o más económicamente inactiva.....	47
% de población de 12 años o más desocupada.....	47
% de población con algún grado de pobreza	48
Índice de Marginación 2010	48
% de población en localidades de menos de 5 mil habitantes.....	48
% de viviendas particulares habitadas sin tecnologías de información	48
Escolaridad promedio de la población de 15 años o más	49
Matrícula de educación superior en municipios con cobertura	49
Instituciones con matrícula de licenciatura y posgrado.....	49
Instituciones con matrícula solo de licenciatura.....	49
Matrícula de IES normales	50
Matrícula de IES Estatales.....	50
Matrícula de IES Federales.....	50
Matrícula de IES Particulares	50
Matrícula de Institutos Tecnológicos Federales	51
Matrícula de Institutos Tecnológicos Estatales.....	51
Matrícula de Universidades tecnológicas	51
Matrícula de Universidades públicas estatales.....	51
Municipios con matrícula de educación superior	52
Municipios sin matrícula de educación superior	52

PRESENTACIÓN

Como parte de las labores de planeación relacionadas con las funciones de docencia, investigación y difusión de la cultura, la Universidad de Guanajuato participa activamente con las autoridades educativas federales y estatales, en el análisis y evaluación de los diversos aspectos relacionados con la educación superior del país, así como en la definición de políticas públicas sobre la materia.

Por otro lado, la Subsecretaría de Educación Superior (SES) de la Secretaría de Educación Pública (SEP), por conducto de la Dirección General de Educación Superior Universitaria (DGESU), encabeza un proyecto tendiente a definir las bases para establecer un nuevo **Modelo de Coordinación y Desarrollo de la Educación Superior**, con la participación de las instituciones públicas de educación superior y con las autoridades educativas de las entidades federativas, a fin de responder con mayor pertinencia y oportunidad a las prioridades nacionales, regionales y estatales en la materia.

La Universidad de Guanajuato, a invitación de las autoridades de la SEP, participa activamente en las tareas relacionadas con la construcción de dicho modelo, particularmente en lo que se refiere al diseño y desarrollo de un nuevo esquema de indicadores estratégicos para la educación superior, desde la perspectiva de las instituciones, por lo que requiere allegarse de elementos técnicos que le permitan contribuir de mejor manera con aquéllas, para lo cual convocó la licitación pública LA-911043999-N24-2015 Expediente 837700, adjudicada a favor de la firma consultora **Trace S.C.**

Los objetivos específicos de este proyecto son:

- Apoyar la participación de la Universidad de Guanajuato en los procesos de planeación estratégica de la Educación Superior, a partir de una perspectiva integral que considere la situación prevaleciente a nivel nacional, regional, en las entidades federativas y en las instituciones de educación superior;
- Sentar las bases informativas para dar seguimiento y evaluar las funciones básicas de docencia, investigación y difusión de la cultura, en los distintos ámbitos, tanto al interior de la Universidad como respecto de las demás instituciones educativas;
- Recabar información estadística relevante para estudiar el contexto socioeconómico en que se desarrollan las actividades de la Institución y de la educación superior en su conjunto;
- Participar con las autoridades educativas en el diseño de una tipología de instituciones de Educación Superior, que permita agrupar entes similares en términos de tamaño; niveles escolares que atienden; carreras y programas que ofrecen; áreas de conocimiento que cubren, entre otros;
- Fortalecer la contribución de la Universidad de Guanajuato en la creación de una plataforma de información oportuna de la Educación Superior, para apoyar los procesos de análisis y discusión involucrados en el diseño del nuevo Modelo de Coordinación y Desarrollo de la Educación Superior;
- Contar con un panorama actualizado del estado actual de la educación superior a nivel nacional, regional y de las entidades federativas, para apoyar las tareas de seguimiento, evaluación y crecimiento futuro, tanto de la Universidad, como del Sistema de Educación Superior en su conjunto; y

- Participar con las autoridades responsables en la construcción de un nuevo conjunto de medidas de desempeño e impacto diseñadas para reforzar los procesos de planeación, análisis y evaluación de la educación superior en todos los ámbitos y niveles.

Este documento corresponde al informe revisado por las autoridades de la SEP y de la Universidad de Guanajuato sobre el **Panorama de la Educación Superior en el Estado de Yucatán**, elaborado por **Trace S.C.** a partir de la información obtenida de los cuestionarios del Formato 911 de la SEP para el ciclo escolar 2013-2014, e incluye un análisis de los datos relativos a las actividades de docencia, investigación y difusión de la cultura, particularmente de la matrícula de educación superior —para los diferentes niveles de la licenciatura y el posgrado—por género, modalidad educativa, nivel escolar, áreas de conocimiento, nuevo ingreso, egreso, titulación, planes y programas de estudio, carreras, instituciones, planteles y escuelas, entre otros. Asimismo, toma en cuenta algunas variables socioeconómicas publicadas por el Instituto Nacional de Estadística Geografía e Informática (INEGI), el Consejo Nacional de Población (CONAPO), el Consejo Nacional de Evaluación de la Política de Desarrollo Social (CONEVAL), el Programa de las Naciones Unidas para el Desarrollo (PNUD), entre otras fuentes.

El informe revisado se utilizará como documento de trabajo de los grupos de análisis y discusión organizados en los ejercicios de planeación integral para el diseño del nuevo **Modelo de Coordinación y Desarrollo de la Educación Superior**, encabezados por la SES-SEP vía la DGEU y que se llevan a cabo en la Universidad de Guanajuato.

I. PANORAMA DE LA EDUCACIÓN SUPERIOR EN EL ESTADO DE YUCATÁN

EL ESTADO DE YUCATÁN OCUPA EL LUGAR NÚMERO 21 EN LA MATRÍCULA DE EDUCACIÓN SUPERIOR DEL PAÍS

Yucatán cuenta con la vigésima primera matrícula de educación superior del país, alcanzando la cifra de 67 mil 761 alumnos en el Ciclo Escolar 2013-2014, —incluyendo licenciatura y posgrado—, que equivale al 1.7% del total nacional, de los cuales el 51.4% son hombres y 48.6% mujeres, en tanto que el porcentaje correspondiente a la modalidad escolarizada alcanza el 96.2%, es decir, 8.4 puntos porcentuales mayor que el promedio nacional.

**CUADRO 1. MATRÍCULA DE EDUCACIÓN SUPERIOR – CICLO ESCOLAR 2013-2014
POR ENTIDAD FEDERATIVA, GÉNERO Y MODALIDAD**

NO	ENTIDAD	HOMBRES	MUJERES	TOTAL	ESCOLARIZADA	MIXTA	NO ESCOLARIZADA
1	DISTRITO FEDERAL	326,542	315,399	641,941	530,512	23,415	88,014
2	MÉXICO	205,251	214,332	419,583	384,109	23,313	12,161
3	JALISCO	125,919	123,550	249,469	222,027	14,635	12,807
4	VERACRUZ	118,854	122,338	241,192	172,913	42,792	25,487
5	PUEBLA	111,978	115,958	227,936	201,475	13,491	12,970
6	NUEVO LEÓN	97,147	87,887	185,034	175,023	8,621	1,390
7	GUANAJUATO	65,179	65,817	130,996	114,359	14,987	1,650
8	SINALOA	59,345	64,578	123,923	105,799	12,629	5,495
9	CHIHUAHUA	62,982	60,172	123,154	116,981	3,224	2,949
10	CHIAPAS	56,216	55,509	111,725	79,328	27,621	4,776
11	TAMAULIPAS	57,507	54,011	111,518	109,385	948	1,185
12	BAJA CALIFORNIA	53,322	53,069	106,391	102,188	3,882	321
13	MICHOACÁN	52,756	53,061	105,817	95,963	4,350	5,504
14	SONORA	53,675	51,482	105,157	101,080	3,492	585
15	COAHUILA	50,956	44,815	95,771	89,905	2,621	3,245
16	HIDALGO	41,573	44,234	85,807	81,643	3,489	675
17	SAN LUIS POTOSÍ	40,158	41,110	81,268	68,272	10,140	2,856
18	TABASCO	39,149	38,996	78,145	70,112	5,602	2,431
19	GUERRERO	33,908	39,173	73,081	60,515	5,457	7,109
20	OAXACA	35,506	36,951	72,457	63,097	5,848	3,512
21	YUCATÁN	34,798	32,963	67,761	65,175	1,938	648
22	QUERÉTARO	33,106	31,791	64,897	59,168	5,502	227
23	MORELOS	26,378	27,961	54,339	50,870	1,564	1,905
24	DURANGO	24,337	23,680	48,017	43,141	3,316	1,560
25	AGUASCALIENTES	23,099	22,804	45,903	42,782	1,448	1,673
26	ZACATECAS	21,928	23,082	45,010	41,484	3,151	375
27	NAYARIT	20,398	21,414	41,812	32,232	9,515	65
28	QUINTANA ROO	17,936	17,063	34,999	30,657	2,192	2,150
29	CAMPECHE	15,432	15,534	30,966	25,915	2,562	2,489
30	TLAXCALA	14,547	16,190	30,737	28,842	1,314	581
31	COLIMA	12,947	14,218	27,165	22,274	3,338	1,553
32	BAJA CALIFORNIA SUR	10,368	10,286	20,654	19,977	225	452
		1,943,197	1,939,428	3,882,625	3,407,203	266,622	208,800

Fuente: SEP. SES. DGESU. Formato 911.9. Ciclo Escolar 2013.2014.

**CUADRO 2. MATRÍCULA DE EDUCACIÓN SUPERIOR – CICLO ESCOLAR 2013-2014
PORCENTAJES POR ENTIDAD FEDERATIVA, GÉNERO Y MODALIDAD**

NO	ENTIDAD	HOMBRES	MUJERES	TOTAL	ESCOLARIZADA	MIXTA	NO ESCOLARIZADA
1	DISTRITO FEDERAL	16.8%	16.3%	16.5%	15.6%	8.8%	42.2%
2	MÉXICO	10.6%	11.1%	10.8%	11.3%	8.7%	5.8%
3	JALISCO	6.5%	6.4%	6.4%	6.5%	5.5%	6.1%
4	VERACRUZ	6.1%	6.3%	6.2%	5.1%	16.0%	12.2%
5	PUEBLA	5.8%	6.0%	5.9%	5.9%	5.1%	6.2%
6	NUEVO LEÓN	5.0%	4.5%	4.8%	5.1%	3.2%	0.7%
7	GUANAJUATO	3.4%	3.4%	3.4%	3.4%	5.6%	0.8%
8	SINALOA	3.1%	3.3%	3.2%	3.1%	4.7%	2.6%
9	CHIHUAHUA	3.2%	3.1%	3.2%	3.4%	1.2%	1.4%
10	CHIAPAS	2.9%	2.9%	2.9%	2.3%	10.4%	2.3%
11	TAMAULIPAS	3.0%	2.8%	2.9%	3.2%	0.4%	0.6%
12	BAJA CALIFORNIA	2.7%	2.7%	2.7%	3.0%	1.5%	0.2%
13	MICHOACÁN	2.7%	2.7%	2.7%	2.8%	1.6%	2.6%
14	SONORA	2.8%	2.7%	2.7%	3.0%	1.3%	0.3%
15	COAHUILA	2.6%	2.3%	2.5%	2.6%	1.0%	1.6%
16	HIDALGO	2.1%	2.3%	2.2%	2.4%	1.3%	0.3%
17	SAN LUIS POTOSÍ	2.1%	2.1%	2.1%	2.0%	3.8%	1.4%
18	TABASCO	2.0%	2.0%	2.0%	2.1%	2.1%	1.2%
19	GUERRERO	1.7%	2.0%	1.9%	1.8%	2.0%	3.4%
20	OAXACA	1.8%	1.9%	1.9%	1.9%	2.2%	1.7%
21	YUCATÁN	1.8%	1.7%	1.7%	1.9%	0.7%	0.3%
22	QUERÉTARO	1.7%	1.6%	1.7%	1.7%	2.1%	0.1%
23	MORELOS	1.4%	1.4%	1.4%	1.5%	0.6%	0.9%
24	DURANGO	1.3%	1.2%	1.2%	1.3%	1.2%	0.7%
25	AGUASCALIENTES	1.2%	1.2%	1.2%	1.3%	0.5%	0.8%
26	ZACATECAS	1.1%	1.2%	1.2%	1.2%	1.2%	0.2%
27	NAYARIT	1.0%	1.1%	1.1%	0.9%	3.6%	0.0%
28	QUINTANA ROO	0.9%	0.9%	0.9%	0.9%	0.8%	1.0%
29	CAMPECHE	0.8%	0.8%	0.8%	0.8%	1.0%	1.2%
30	TLAXCALA	0.7%	0.8%	0.8%	0.8%	0.5%	0.3%
31	COLIMA	0.7%	0.7%	0.7%	0.7%	1.3%	0.7%
32	BAJA CALIFORNIA SUR	0.5%	0.5%	0.5%	0.6%	0.1%	0.2%
	TOTAL	100.0%	100.0%	100.0%	100.0%	100.0%	100.0%

Fuente: SEP. SES. DGESU. Formato 911.9. Ciclo Escolar 2013.2014.

**CUADRO 3. MATRÍCULA DE EDUCACIÓN SUPERIOR – CICLO ESCOLAR 2013-2014
PORCENTAJES POR GÉNERO, MODALIDAD Y ENTIDAD FEDERATIVA**

NO	ENTIDAD	HOMBRES	MUJERES	TOTAL	ESCOLARIZADA	MIXTA	NO ESCOLARIZADA
1	DISTRITO FEDERAL	50.9%	49.1%	100.0%	82.6%	2.8%	14.5%
2	MÉXICO	48.9%	51.1%	100.0%	91.5%	5.0%	3.4%
3	JALISCO	50.5%	49.5%	100.0%	89.0%	4.5%	6.5%
4	VERACRUZ	49.3%	50.7%	100.0%	71.7%	16.7%	11.6%
5	PUEBLA	49.1%	50.9%	100.0%	88.4%	5.4%	6.2%
6	NUEVO LEÓN	52.5%	47.5%	100.0%	94.6%	2.9%	2.5%
7	GUANAJUATO	49.8%	50.2%	100.0%	87.3%	10.8%	1.9%
8	SINALOA	47.9%	52.1%	100.0%	85.4%	8.4%	6.2%
9	CHIHUAHUA	51.1%	48.9%	100.0%	95.0%	2.1%	2.9%
10	CHIAPAS	50.3%	49.7%	100.0%	71.0%	22.4%	6.6%
11	TAMAULIPAS	51.6%	48.4%	100.0%	98.1%	0.7%	1.3%
12	BAJA CALIFORNIA	50.1%	49.9%	100.0%	96.0%	3.0%	1.0%
13	MICHOACÁN	49.9%	50.1%	100.0%	90.7%	3.7%	5.6%
14	SONORA	51.0%	49.0%	100.0%	96.1%	2.3%	1.5%
15	COAHUILA	53.2%	46.8%	100.0%	93.9%	2.2%	3.9%
16	HIDALGO	48.4%	51.6%	100.0%	95.1%	3.8%	1.1%
17	SAN LUIS POTOSÍ	49.4%	50.6%	100.0%	84.0%	9.4%	6.5%
18	TABASCO	50.1%	49.9%	100.0%	89.7%	6.2%	4.1%
19	GUERRERO	46.4%	53.6%	100.0%	82.8%	6.3%	10.9%
20	OAXACA	49.0%	51.0%	100.0%	87.1%	7.4%	5.5%
21	YUCATÁN	51.4%	48.6%	100.0%	96.2%	1.4%	2.4%
22	QUERÉTARO	51.0%	49.0%	100.0%	91.2%	7.7%	1.1%
23	MORELOS	48.5%	51.5%	100.0%	93.6%	1.8%	4.6%
24	DURANGO	50.7%	49.3%	100.0%	89.8%	5.9%	4.2%
25	AGUASCALIENTES	50.3%	49.7%	100.0%	94.5%	2.1%	3.4%
26	ZACATECAS	48.7%	51.3%	100.0%	92.2%	5.6%	2.3%
27	NAYARIT	48.8%	51.2%	100.0%	77.1%	19.5%	3.4%
28	QUINTANA ROO	51.2%	48.8%	100.0%	87.6%	5.4%	7.1%
29	CAMPECHE	49.8%	50.2%	100.0%	83.7%	4.7%	11.6%
30	TLAXCALA	47.3%	52.7%	100.0%	93.8%	3.7%	2.5%
31	COLIMA	47.7%	52.3%	100.0%	82.0%	11.1%	6.9%
32	BAJA CALIFORNIA SUR	50.2%	49.8%	100.0%	96.7%	0.9%	2.4%
	TOTAL	50.0%	50.0%	100.0%	87.8%	5.9%	6.4%

Fuente: SEP. SES. DGESU. Formato 911.9. Ciclo Escolar 2013.2014.

OCUPA EL PUESTO 18 EN EL NÚMERO DE EGRESADOS DE LICENCIATURA Y EL 19 EN EL DE TITULADOS

En el Ciclo Escolar 2013-2014, la matrícula de licenciatura, los egresados y titulados de las IES del estado de Yucatán representaron el 1.7%, 2.1% y 2.1% de los totales nacionales para estos tres conceptos, respectivamente. La relación entre el número de egresados y los de primer ingreso fue 6 puntos porcentuales mayor que el promedio nacional; el total de egresados entre la matrícula de licenciatura fue 2.9 puntos porcentuales mayor que el promedio nacional y, finalmente, la relación entre titulados y egresados fue 1.3 puntos porcentuales mayor que el promedio nacional.

**CUADRO 4. MATRÍCULA DE LICENCIATURA – CICLO ESCOLAR 2013-2014
POR ENTIDAD FEDERATIVA, 1ER INGRESO, REINGRESO, EGRESADOS Y TITULADOS**

NO	ENTIDAD	1ER INGR	REINGRESO	LICENCIATURA	EGRESADOS	TITULADOS	EGR / 1ER INGR	EGR / MATR	TIT / EGR
1	DISTRITO FEDERAL	131,316	434,009	565,325	72,544	50,537	55.2%	12.8%	69.7%
2	MÉXICO	113,181	278,220	391,401	59,758	44,711	52.8%	15.3%	74.8%
3	JALISCO	44,040	186,272	230,312	36,470	24,981	82.8%	15.8%	68.5%
4	VERACRUZ	58,191	171,123	229,314	32,013	23,785	55.0%	14.0%	74.3%
5	PUEBLA	60,143	146,375	206,518	32,853	16,621	54.6%	15.9%	50.6%
6	NUEVO LEÓN	35,302	132,675	167,977	26,213	19,510	74.3%	15.6%	74.4%
7	GUANAJUATO	33,330	86,114	119,444	18,239	13,661	54.7%	15.3%	74.9%
8	SINALOA	37,084	82,231	119,315	17,344	11,617	46.8%	14.5%	67.0%
9	CHIHUAHUA	27,635	86,376	114,011	15,840	12,630	57.3%	13.9%	79.7%
10	CHIAPAS	27,401	76,629	104,030	19,347	12,680	70.6%	18.6%	65.5%
11	TAMAULIPAS	28,343	74,652	102,995	19,089	14,995	67.3%	18.5%	78.6%
12	MICHOACÁN	26,407	74,240	100,647	17,318	12,264	65.6%	17.2%	70.8%
13	BAJA CALIFORNIA	23,071	76,398	99,469	13,411	13,816	58.1%	13.5%	103.0%
14	SONORA	28,149	71,077	99,226	12,751	9,551	45.3%	12.9%	74.9%
15	COAHUILA	23,807	65,941	89,748	13,393	9,336	56.3%	14.9%	69.7%
16	HIDALGO	21,436	60,071	81,507	13,844	12,679	64.6%	17.0%	91.6%
17	SAN LUIS POTOSÍ	21,441	54,295	75,736	9,876	6,924	46.1%	13.0%	70.1%
18	TABASCO	20,298	53,820	74,118	11,096	8,218	54.7%	15.0%	74.1%
19	GUERRERO	19,261	51,043	70,304	11,352	8,419	58.9%	16.1%	74.2%
20	OAXACA	19,315	50,464	69,779	10,091	7,840	52.2%	14.5%	77.7%
21	YUCATÁN	17,676	44,981	62,657	11,291	8,362	63.9%	18.0%	74.1%
22	QUERÉTARO	14,833	45,507	60,340	10,480	9,257	70.7%	17.4%	88.3%
23	MORELOS	13,637	34,887	48,524	7,624	5,575	55.9%	15.7%	73.1%
24	DURANGO	11,087	33,391	44,478	7,732	4,649	69.7%	17.4%	60.1%
25	AGUASCALIENTES	13,882	29,925	43,807	8,568	5,368	61.7%	19.6%	62.7%
26	ZACATECAS	12,581	29,764	42,345	6,180	4,906	49.1%	14.6%	79.4%
27	NAYARIT	11,976	27,439	39,415	6,744	5,288	56.3%	17.1%	78.4%
28	QUINTANA ROO	10,628	22,673	33,301	4,719	3,955	44.4%	14.2%	83.8%
29	TLAXCALA	8,327	21,068	29,395	4,839	3,876	58.1%	16.5%	80.1%
30	CAMPECHE	8,314	18,587	26,901	4,424	3,873	53.2%	16.4%	87.5%
31	COLIMA	8,107	17,678	25,785	4,427	3,292	54.6%	17.2%	74.4%
32	BAJA CALIFORNIA SUR	6,296	13,621	19,917	1,923	1,471	30.5%	9.7%	76.5%
	NACIONAL	936,495	2,651,546	3,588,041	541,793	394,647	57.9%	15.1%	72.8%

Fuente: SEP. SES. DGESU. Formato 911.9A Licenciatura. Ciclo Escolar 2013.2014.

CUADRO 5. MATRÍCULA DE LICENCIATURA – CICLO ESCOLAR 2013-2014
PORCENTAJES POR ENTIDAD FEDERATIVA, 1ER INGRESO, REINGRESO, EGRESADOS Y TITULADOS

NO	ENTIDAD	1ER INGR	REINGRESO	LICENCIATURA	EGRESADOS	TITULADOS
1	DISTRITO FEDERAL	14.0%	16.4%	15.8%	13.4%	12.8%
2	MÉXICO	12.1%	10.5%	10.9%	11.0%	11.3%
3	JALISCO	4.7%	7.0%	6.4%	6.7%	6.3%
4	VERACRUZ	6.2%	6.5%	6.4%	5.9%	6.0%
5	PUEBLA	6.4%	5.5%	5.8%	6.1%	4.2%
6	NUEVO LEÓN	3.8%	5.0%	4.7%	4.8%	4.9%
7	GUANAJUATO	3.6%	3.2%	3.3%	3.4%	3.5%
8	SINALOA	4.0%	3.1%	3.3%	3.2%	2.9%
9	CHIHUAHUA	3.0%	3.3%	3.2%	2.9%	3.2%
10	CHIAPAS	2.9%	2.9%	2.9%	3.6%	3.2%
11	TAMAULIPAS	3.0%	2.8%	2.9%	3.5%	3.8%
12	MICHOACÁN	2.8%	2.8%	2.8%	3.2%	3.1%
13	BAJA CALIFORNIA	2.5%	2.9%	2.8%	2.5%	3.5%
14	SONORA	3.0%	2.7%	2.8%	2.4%	2.4%
15	COAHUILA	2.5%	2.5%	2.5%	2.5%	2.4%
16	HIDALGO	2.3%	2.3%	2.3%	2.6%	3.2%
17	SAN LUIS POTOSÍ	2.3%	2.0%	2.1%	1.8%	1.8%
18	TABASCO	2.2%	2.0%	2.1%	2.0%	2.1%
19	GUERRERO	2.1%	1.9%	2.0%	2.1%	2.1%
20	OAXACA	2.1%	1.9%	1.9%	1.9%	2.0%
21	YUCATÁN	1.9%	1.7%	1.7%	2.1%	2.1%
22	QUERÉTARO	1.6%	1.7%	1.7%	1.9%	2.3%
23	MORELOS	1.5%	1.3%	1.4%	1.4%	1.4%
24	DURANGO	1.2%	1.3%	1.2%	1.4%	1.2%
25	AGUASCALIENTES	1.5%	1.1%	1.2%	1.6%	1.4%
26	ZACATECAS	1.3%	1.1%	1.2%	1.1%	1.2%
27	NAYARIT	1.3%	1.0%	1.1%	1.2%	1.3%
28	QUINTANA ROO	1.1%	0.9%	0.9%	0.9%	1.0%
29	TLAXCALA	0.9%	0.8%	0.8%	0.9%	1.0%
30	CAMPECHE	0.9%	0.7%	0.7%	0.8%	1.0%
31	COLIMA	0.9%	0.7%	0.7%	0.8%	0.8%
32	BAJA CALIFORNIA SUR	0.7%	0.5%	0.6%	0.4%	0.4%
	TOTAL	100.0%	100.0%	100.0%	100.0%	100.0%

Fuente: SEP. SES. DGESU. Formato 911.9A Licenciatura. Ciclo Escolar 2013.2014.

CUADRO 6. MATRÍCULA DE LICENCIATURA – CICLO ESCOLAR 2013-2014
PORCENTAJES POR 1ER INGRESO, REINGRESO, EGRESADOS, TITULADOS Y ENTIDAD FEDERATIVA

NO	ENTIDAD	1ER INGR	REINGRESO	LICENCIATURA	EGRESADOS	TITULADOS
1	DISTRITO FEDERAL	23.2%	76.8%	100.0%	12.8%	8.9%
2	MÉXICO	28.9%	71.1%	100.0%	15.3%	11.4%
3	JALISCO	19.1%	80.9%	100.0%	15.8%	10.8%
4	VERACRUZ	25.4%	74.6%	100.0%	14.0%	10.4%
5	PUEBLA	29.1%	70.9%	100.0%	15.9%	8.0%
6	NUEVO LEÓN	21.0%	79.0%	100.0%	15.6%	11.6%
7	GUANAJUATO	27.9%	72.1%	100.0%	15.3%	11.4%
8	SINALOA	31.1%	68.9%	100.0%	14.5%	9.7%
9	CHIHUAHUA	24.2%	75.8%	100.0%	13.9%	11.1%
10	CHIAPAS	26.3%	73.7%	100.0%	18.6%	12.2%
11	TAMAULIPAS	27.5%	72.5%	100.0%	18.5%	14.6%
12	MICHOACÁN	26.2%	73.8%	100.0%	17.2%	12.2%
13	BAJA CALIFORNIA	23.2%	76.8%	100.0%	13.5%	13.9%
14	SONORA	28.4%	71.6%	100.0%	12.9%	9.6%
15	COAHUILA	26.5%	73.5%	100.0%	14.9%	10.4%
16	HIDALGO	26.3%	73.7%	100.0%	17.0%	15.6%
17	SAN LUIS POTOSÍ	28.3%	71.7%	100.0%	13.0%	9.1%
18	TABASCO	27.4%	72.6%	100.0%	15.0%	11.1%
19	GUERRERO	27.4%	72.6%	100.0%	16.1%	12.0%
20	OAXACA	27.7%	72.3%	100.0%	14.5%	11.2%
21	YUCATÁN	28.2%	71.8%	100.0%	18.0%	13.3%
22	QUERÉTARO	24.6%	75.4%	100.0%	17.4%	15.3%
23	MORELOS	28.1%	71.9%	100.0%	15.7%	11.5%
24	DURANGO	24.9%	75.1%	100.0%	17.4%	10.5%
25	AGUASCALIENTES	31.7%	68.3%	100.0%	19.6%	12.3%
26	ZACATECAS	29.7%	70.3%	100.0%	14.6%	11.6%
27	NAYARIT	30.4%	69.6%	100.0%	17.1%	13.4%
28	QUINTANA ROO	31.9%	68.1%	100.0%	14.2%	11.9%
29	TLAXCALA	28.3%	71.7%	100.0%	16.5%	13.2%
30	CAMPECHE	30.9%	69.1%	100.0%	16.4%	14.4%
31	COLIMA	31.4%	68.6%	100.0%	17.2%	12.8%
32	BAJA CALIFORNIA SUR	31.6%	68.4%	100.0%	9.7%	7.4%
	TOTAL	26.1%	73.9%	100.0%	15.1%	11.0%

Fuente: SEP. SES. DGESU. Formato 911.9A Licenciatura. Ciclo Escolar 2013.2014.

**EN EL ESTADO DE YUCATÁN LA TASA DE ABSORCIÓN
EN LICENCIATURA ES 5.9 PUNTOS MAYOR QUE LA MEDIA NACIONAL**

En términos de la tasa de absorción, en el Ciclo Escolar 2013-2014 el estado de Yucatán ocupó el sitio número 6, con 17.1 puntos porcentuales por encima del promedio nacional, en tanto que ocupa la posición 13 en la tasa de cobertura, 0.3 puntos porcentuales menor que el promedio nacional. La matrícula de posgrado de la entidad ocupa la posición 17 entre todas las entidades y representa alrededor del 1.7% del total nacional.

**CUADRO 7. MATRÍCULA DE EDUCACIÓN SUPERIOR – CICLO ESCOLAR 2013-2014
TASAS DE ABSORCIÓN Y COBERTURA POR ENTIDAD FEDERATIVA**

A	B	C	D	E	F	G	H	I	
NO	ENTIDAD	18 a 22	EGR. MS 2013	1ER INGR. 2013	MATRÍCULA	LICENCIATURA	POSGRADO	D / C	F / B
1	DISTRITO FEDERAL	719,329	84,121	131,316	641,941	565,325	76,616	156.1%	78.6%
2	MÉXICO	1,469,885	125,999	113,181	419,583	391,401	28,182	89.8%	26.6%
3	JALISCO	711,370	68,518	44,040	249,469	230,312	19,157	64.3%	32.4%
4	VERACRUZ	725,073	75,976	58,191	241,192	229,314	11,878	76.6%	31.6%
5	PUEBLA	583,679	69,593	60,143	227,936	206,518	21,418	86.4%	35.4%
6	NUEVO LEÓN	420,737	42,646	35,302	185,034	167,977	17,057	82.8%	39.9%
7	GUANAJUATO	547,854	45,981	33,330	130,996	119,444	11,552	72.5%	21.8%
8	SINALOA	264,706	33,806	37,084	123,923	119,315	4,608	109.7%	45.1%
9	CHIHUAHUA	319,090	30,099	27,635	123,154	114,011	9,143	91.8%	35.7%
10	CHIAPAS	515,064	49,253	27,401	111,725	104,030	7,695	55.6%	20.2%
11	TAMAULIPAS	299,335	31,827	28,343	111,518	102,995	8,523	89.1%	34.4%
12	BAJA CALIFORNIA	312,349	31,640	23,071	106,391	99,469	6,922	72.9%	31.8%
13	MICHOACÁN	430,896	41,558	26,407	105,817	100,647	5,170	63.5%	23.4%
14	SONORA	252,645	29,723	28,149	105,157	99,226	5,931	94.7%	39.3%
15	COAHUILA	258,858	27,552	23,807	95,771	89,748	6,023	86.4%	34.7%
16	HIDALGO	255,578	27,475	21,436	85,807	81,507	4,300	78.0%	31.9%
17	SAN LUIS POTOSÍ	253,786	27,925	21,441	81,268	75,736	5,532	76.8%	29.8%
18	TABASCO	218,926	26,329	20,298	78,145	74,118	4,027	77.1%	33.9%
19	GUERRERO	350,127	31,064	19,261	73,081	70,304	2,777	62.0%	20.1%
20	OAXACA	376,838	36,089	19,315	72,457	69,779	2,678	53.5%	18.5%
21	YUCATÁN	191,200	17,155	17,676	67,761	62,657	5,104	103.0%	32.8%
22	QUERÉTARO	184,222	17,423	14,833	64,897	60,340	4,557	85.1%	32.8%
23	MORELOS	171,975	17,448	13,637	54,339	48,524	5,815	78.2%	28.2%
24	DURANGO	162,127	16,227	11,087	48,017	44,478	3,539	68.3%	27.4%
25	AGUASCALIENTES	118,725	11,481	13,882	45,903	43,807	2,096	120.9%	36.9%
26	ZACATECAS	143,472	15,509	12,581	45,010	42,345	2,665	81.1%	29.5%
27	NAYARIT	106,158	11,756	11,976	41,812	39,415	2,397	101.9%	37.1%
28	QUINTANA ROO	140,951	12,523	10,628	34,999	33,301	1,698	84.9%	23.6%
29	CAMPECHE	83,416	7,448	8,314	30,966	26,901	4,065	111.6%	32.2%
30	TLAXCALA	116,598	12,604	8,327	30,737	29,395	1,342	66.1%	25.2%
31	COLIMA	63,542	6,514	8,107	27,165	25,785	1,380	124.5%	40.6%
32	BAJA CALIFORNIA SUR	64,557	7,296	6,296	20,654	19,917	737	86.3%	30.9%
	TOTAL	10,833,069	1,090,558	936,495	3,882,625	3,588,041	294,584	85.9%	33.1%

B: Población entre 18 y 22 años de edad a mediados de 2013

C: Egresados de educación media superior en el Ciclo Escolar 2012-2013

D: Nuevo ingreso a Licenciatura en el Ciclo Escolar 2013-2014

E: Matrícula de Educación Superior en el Ciclo Escolar 2013-2014

D/C: Tasa de Absorción de Licenciatura en el Ciclo Escolar 2013-2014

F/B: Tasa de Cobertura de Licenciatura en el Ciclo Escolar 2013-2014

Fuente: CONAPO y SEP. SES. DGESEU. Formato 911.9A Licenciatura y Formato 911.9B Posgrado. Ciclo Escolar 2013.2014.

**CUADRO 8. MATRÍCULA DE EDUCACIÓN SUPERIOR – CICLO ESCOLAR 2013-2014
PORCENTAJES POR ENTIDAD FEDERATIVA DE MATRÍCULA, INGRESO Y EGRESO**

NO	ENTIDAD	18 a 22	EGR. MS 2013	1ER INGR. 2013	MATRÍCULA	LICENCIATURA	POSGRADO
1	DISTRITO FEDERAL	6.6%	7.7%	14.0%	16.5%	15.8%	26.0%
2	MÉXICO	13.6%	11.6%	12.1%	10.8%	10.9%	9.6%
3	JALISCO	6.6%	6.3%	4.7%	6.4%	6.4%	6.5%
4	VERACRUZ	6.7%	7.0%	6.2%	6.2%	6.4%	4.0%
5	PUEBLA	5.4%	6.4%	6.4%	5.9%	5.8%	7.3%
6	NUEVO LEÓN	3.9%	3.9%	3.8%	4.8%	4.7%	5.8%
7	GUANAJUATO	5.1%	4.2%	3.6%	3.4%	3.3%	3.9%
8	SINALOA	2.4%	3.1%	4.0%	3.2%	3.3%	1.6%
9	CHIHUAHUA	2.9%	2.8%	3.0%	3.2%	3.2%	3.1%
10	CHIAPAS	4.8%	4.5%	2.9%	2.9%	2.9%	2.6%
11	TAMAULIPAS	2.8%	2.9%	3.0%	2.9%	2.9%	2.9%
12	BAJA CALIFORNIA	2.9%	2.9%	2.5%	2.7%	2.8%	2.3%
13	MICHOACÁN	4.0%	3.8%	2.8%	2.7%	2.8%	1.8%
14	SONORA	2.3%	2.7%	3.0%	2.7%	2.8%	2.0%
15	COAHUILA	2.4%	2.5%	2.5%	2.5%	2.5%	2.0%
16	HIDALGO	2.4%	2.5%	2.3%	2.2%	2.3%	1.5%
17	SAN LUIS POTOSÍ	2.3%	2.6%	2.3%	2.1%	2.1%	1.9%
18	TABASCO	2.0%	2.4%	2.2%	2.0%	2.1%	1.4%
19	GUERRERO	3.2%	2.8%	2.1%	1.9%	2.0%	0.9%
20	OAXACA	3.5%	3.3%	2.1%	1.9%	1.9%	0.9%
21	YUCATÁN	1.8%	1.6%	1.9%	1.7%	1.7%	1.7%
22	QUERÉTARO	1.7%	1.6%	1.6%	1.7%	1.7%	1.5%
23	MORELOS	1.6%	1.6%	1.5%	1.4%	1.4%	2.0%
24	DURANGO	1.5%	1.5%	1.2%	1.2%	1.2%	1.2%
25	AGUASCALIENTES	1.1%	1.1%	1.5%	1.2%	1.2%	0.7%
26	ZACATECAS	1.3%	1.4%	1.3%	1.2%	1.2%	0.9%
27	NAYARIT	1.0%	1.1%	1.3%	1.1%	1.1%	0.8%
28	QUINTANA ROO	1.3%	1.1%	1.1%	0.9%	0.9%	0.6%
29	CAMPECHE	0.8%	0.7%	0.9%	0.8%	0.7%	1.4%
30	TLAXCALA	1.1%	1.2%	0.9%	0.8%	0.8%	0.5%
31	COLIMA	0.6%	0.6%	0.9%	0.7%	0.7%	0.5%
32	BAJA CALIFORNIA SUR	0.6%	0.7%	0.7%	0.5%	0.6%	0.3%
	TOTAL	100.0%	100.0%	100.0%	100.0%	100.0%	100.0%

- B: Población entre 18 y 22 años de edad a mediados de 2013
 C: Egresados de educación media superior en el Ciclo Escolar 2012-2013
 D: Nuevo ingreso a Licenciatura en el Ciclo Escolar 2013-2014
 E: Matrícula de Educación Superior en el Ciclo Escolar 2013-2014
 F: Matrícula de Licenciatura en el Ciclo Escolar 2013-2014
 G: Matrícula de Posgrado en el Ciclo Escolar 2013-2014

Fuente: SEP. SES. DGESEU. Formato 911.9A Licenciatura y Formato 911.9B Posgrado. Ciclo Escolar 2013.2014.
 CONAPO. Proyecciones de la población a mitad de año.

EL POSGRADO REPRESENTA EL 7.5% DE LA MATRÍCULA DE EDUCACIÓN SUPERIOR DEL ESTADO

En el Ciclo Escolar 2013-2014, la matrícula de licenciatura del estado de Yucatán —incluyendo técnico superior, licencia profesional y licenciatura— ascendió a 62 mil 657 alumnos, en tanto que la de posgrado —que abarca la especialidad, maestría y doctorado— registró 5 mil 104 alumnos, que representan el 7.5% de la matrícula de educación superior de la entidad, similar al promedio nacional de 7.6%.

**CUADRO 9. MATRÍCULA DE EDUCACIÓN SUPERIOR - CICLO ESCOLAR 2013-2014
PORCENTAJES POR ENTIDAD FEDERATIVA Y NIVEL ESCOLAR**

NO	A ENTIDAD	B TÉC. SUP.	C LIC. PROF.	D LICENCIATURA	E ESPECIALIDAD	F MAESTRÍA	G DOCTORADO	H TOTAL	B + C + D LICENCIATURA	E + F + G POSGRADO
1	DISTRITO FEDERAL	4,834		560,491	21,786	43,812	11,018	641,941	565,325	76,616
2	MÉXICO	16,601		374,800	4,924	20,854	2,404	419,583	391,401	28,182
3	JALISCO	5,042		225,270	3,677	13,169	2,311	249,469	230,312	19,157
4	VERACRUZ	6,585		222,729	1,253	9,518	1,107	241,192	229,314	11,878
5	PUEBLA	12,880	29	193,609	2,332	16,857	2,229	227,936	206,518	21,418
6	NUEVO LEÓN	5,402		162,575	2,221	13,122	1,714	185,034	167,977	17,057
7	GUANAJUATO	8,710		110,734	2,093	8,266	1,193	130,996	119,444	11,552
8	SINALOA	1,357		117,958	913	2,601	1,094	123,923	119,315	4,608
9	CHIHUAHUA	11,921	6	102,084	802	7,659	682	123,154	114,011	9,143
10	CHIAPAS	1,845	66	102,119	482	6,324	889	111,725	104,030	7,695
11	TAMAULIPAS	7,198		95,797	839	6,064	1,620	111,518	102,995	8,523
12	BAJA CALIFORNIA	3,027		96,442	579	5,164	1,179	106,391	99,469	6,922
13	MICHOACÁN	1,491		99,156	268	4,262	640	105,817	100,647	5,170
14	SONORA	6,496	81	92,649	278	4,612	1,041	105,157	99,226	5,931
15	COAHUILA	8,156		81,592	374	5,070	579	95,771	89,748	6,023
16	HIDALGO	7,941	25	73,541	1,229	2,932	139	85,807	81,507	4,300
17	SAN LUIS POTOSÍ	2,338		73,398	647	4,132	753	81,268	75,736	5,532
18	TABASCO	2,611		71,507	665	2,979	383	78,145	74,118	4,027
19	GUERRERO	3,745		66,559	115	2,488	174	73,081	70,304	2,777
20	OAXACA	875		68,904	311	2,204	163	72,457	69,779	2,678
21	YUCATÁN	3,782	160	58,715	898	3,766	440	67,761	62,657	5,104
22	QUERÉTARO	6,314	22	54,004	795	3,373	389	64,897	60,340	4,557
23	MORELOS	2,699	9	45,816	644	4,006	1,165	54,339	48,524	5,815
24	DURANGO	2,196		42,282	501	2,606	432	48,017	44,478	3,539
25	AGUASCALIENTES	4,421	34	39,352	150	1,684	262	45,903	43,807	2,096
26	ZACATECAS	1,780		40,565	343	1,957	365	45,010	42,345	2,665
27	NAYARIT	4,707		34,708	437	1,672	288	41,812	39,415	2,397
28	QUINTANA ROO	2,880	16	30,405	24	1,544	130	34,999	33,301	1,698
29	CAMPECHE	1,756		25,145	166	3,179	720	30,966	26,901	4,065
30	TLAXCALA	1,284		28,111	33	1,041	268	30,737	29,395	1,342
31	COLIMA	946		24,839	433	819	128	27,165	25,785	1,380
32	BAJA CALIFORNIA SUR	440		19,477	24	526	187	20,654	19,917	737
	TOTAL	152,260	448	3,435,333	50,236	208,262	36,086	3,882,625	3,588,041	294,584

Fuente: SEP. SES. DGESU. Formato 911.9. Ciclo Escolar 2013.2014.

**CUADRO 10. MATRÍCULA DE EDUCACIÓN SUPERIOR - CICLO ESCOLAR 2013-2014
PORCENTAJES POR ENTIDAD FEDERATIVA Y NIVEL ESCOLAR**

A	B	C	D	E	F	G	H	B + C + D	E + F + G
ENTIDAD	TÉC. SUP.	LIC. PROF.	LICENCIATURA	ESPECIALIDAD	MAESTRÍA	DOCTORADO	TOTAL	LICENCIATURA	POSGRADO
DISTRITO FEDERAL	3.2%		16.3%	43.4%	21.0%	30.5%	16.5%	15.8%	26.0%
MÉXICO	10.9%		10.9%	9.8%	10.0%	6.7%	10.8%	10.9%	9.6%
JALISCO	3.3%		6.6%	7.3%	6.3%	6.4%	6.4%	6.4%	6.5%
VERACRUZ	4.3%		6.5%	2.5%	4.6%	3.1%	6.2%	6.4%	4.0%
PUEBLA	8.5%	6.5%	5.6%	4.6%	8.1%	6.2%	5.9%	5.8%	7.3%
NUEVO LEÓN	3.5%		4.7%	4.4%	6.3%	4.7%	4.8%	4.7%	5.8%
GUANAJUATO	5.7%		3.2%	4.2%	4.0%	3.3%	3.4%	3.3%	3.9%
SINALOA	0.9%		3.4%	1.8%	1.2%	3.0%	3.2%	3.3%	1.6%
CHIHUAHUA	7.8%	1.3%	3.0%	1.6%	3.7%	1.9%	3.2%	3.2%	3.1%
CHIAPAS	1.2%	14.7%	3.0%	1.0%	3.0%	2.5%	2.9%	2.9%	2.6%
TAMAULIPAS	4.7%		2.8%	1.7%	2.9%	4.5%	2.9%	2.9%	2.9%
BAJA CALIFORNIA	2.0%		2.8%	1.2%	2.5%	3.3%	2.7%	2.8%	2.3%
MICHOACÁN	1.0%		2.9%	0.5%	2.0%	1.8%	2.7%	2.8%	1.8%
SONORA	4.3%	18.1%	2.7%	0.6%	2.2%	2.9%	2.7%	2.8%	2.0%
COAHUILA	5.4%		2.4%	0.7%	2.4%	1.6%	2.5%	2.5%	2.0%
HIDALGO	5.2%	5.6%	2.1%	2.4%	1.4%	0.4%	2.2%	2.3%	1.5%
SAN LUIS POTOSÍ	1.5%		2.1%	1.3%	2.0%	2.1%	2.1%	2.1%	1.9%
TABASCO	1.7%		2.1%	1.3%	1.4%	1.1%	2.0%	2.1%	1.4%
GUERRERO	2.5%		1.9%	0.2%	1.2%	0.5%	1.9%	2.0%	0.9%
OAXACA	0.6%		2.0%	0.6%	1.1%	0.5%	1.9%	1.9%	0.9%
YUCATÁN	2.5%	35.7%	1.7%	1.8%	1.8%	1.2%	1.7%	1.7%	1.7%
QUERÉTARO	4.1%	4.9%	1.6%	1.6%	1.6%	1.1%	1.7%	1.7%	1.5%
MORELOS	1.8%	2.0%	1.3%	1.3%	1.9%	3.2%	1.4%	1.4%	2.0%
DURANGO	1.4%		1.2%	1.0%	1.3%	1.2%	1.2%	1.2%	1.2%
AGUASCALIENTES	2.9%	7.6%	1.1%	0.3%	0.8%	0.7%	1.2%	1.2%	0.7%
ZACATECAS	1.2%		1.2%	0.7%	0.9%	1.0%	1.2%	1.2%	0.9%
NAYARIT	3.1%		1.0%	0.9%	0.8%	0.8%	1.1%	1.1%	0.8%
QUINTANA ROO	1.9%	3.6%	0.9%	0.0%	0.7%	0.4%	0.9%	0.9%	0.6%
CAMPECHE	1.2%		0.7%	0.3%	1.5%	2.0%	0.8%	0.7%	1.4%
TLAXCALA	0.8%		0.8%	0.1%	0.5%	0.7%	0.8%	0.8%	0.5%
COLIMA	0.6%		0.7%	0.9%	0.4%	0.4%	0.7%	0.7%	0.5%
BAJA CALIFORNIA SUR	0.3%		0.6%	0.0%	0.3%	0.5%	0.5%	0.6%	0.3%
TOTAL	100.0%	100.0%	100.0%	100.0%	100.0%	100.0%	100.0%	100.0%	100.0%

TÉC. SUP.: TÉCNICO SUPERIOR UNIVERSITARIO

LIC. PROF.: LICENCIA PROFESIONAL

Fuente: SEP. SES. DGESU. Formato 911.9. Ciclo Escolar 2013.2014.

**CUADRO 11. MATRÍCULA DE EDUCACIÓN SUPERIOR - CICLO ESCOLAR 2013-2014
PORCENTAJES POR NIVEL ESCOLAR Y ENTIDAD FEDERATIVA**

A	B	C	D	E	F	G	H	B + C + D	E + F + G
ENTIDAD	TÉC. SUP.	LIC. PROF.	LICENCIATURA	ESPECIALIDAD	MAESTRÍA	DOCTORADO	TOTAL	LICENCIATURA	POSGRADO
DISTRITO FEDERAL	0.8%		87.3%	3.4%	6.8%	1.7%	100.0%	88.1%	11.9%
MÉXICO	4.0%		89.3%	1.2%	5.0%	0.6%	100.0%	93.3%	6.7%
JALISCO	2.0%		90.3%	1.5%	5.3%	0.9%	100.0%	92.3%	7.7%
VERACRUZ	2.7%		92.3%	0.5%	3.9%	0.5%	100.0%	95.1%	4.9%
PUEBLA	5.7%	0.0%	84.9%	1.0%	7.4%	1.0%	100.0%	90.6%	9.4%
NUEVO LEÓN	2.9%		87.9%	1.2%	7.1%	0.9%	100.0%	90.8%	9.2%
GUANAJUATO	6.6%		84.5%	1.6%	6.3%	0.9%	100.0%	91.2%	8.8%
SINALOA	1.1%		95.2%	0.7%	2.1%	0.9%	100.0%	96.3%	3.7%
CHIHUAHUA	9.7%	0.0%	82.9%	0.7%	6.2%	0.6%	100.0%	92.6%	7.4%
CHIAPAS	1.7%	0.1%	91.4%	0.4%	5.7%	0.8%	100.0%	93.1%	6.9%
TAMAULIPAS	6.5%		85.9%	0.8%	5.4%	1.5%	100.0%	92.4%	7.6%
BAJA CALIFORNIA	2.8%		90.6%	0.5%	4.9%	1.1%	100.0%	93.5%	6.5%
MICHOACÁN	1.4%		93.7%	0.3%	4.0%	0.6%	100.0%	95.1%	4.9%
SONORA	6.2%	0.1%	88.1%	0.3%	4.4%	1.0%	100.0%	94.4%	5.6%
COAHUILA	8.5%		85.2%	0.4%	5.3%	0.6%	100.0%	93.7%	6.3%
HIDALGO	9.3%	0.0%	85.7%	1.4%	3.4%	0.2%	100.0%	95.0%	5.0%
SAN LUIS POTOSÍ	2.9%		90.3%	0.8%	5.1%	0.9%	100.0%	93.2%	6.8%
TABASCO	3.3%		91.5%	0.9%	3.8%	0.5%	100.0%	94.8%	5.2%
GUERRERO	5.1%		91.1%	0.2%	3.4%	0.2%	100.0%	96.2%	3.8%
OAXACA	1.2%		95.1%	0.4%	3.0%	0.2%	100.0%	96.3%	3.7%
YUCATÁN	5.6%	0.2%	86.7%	1.3%	5.6%	0.6%	100.0%	92.5%	7.5%
QUERÉTARO	9.7%	0.0%	83.2%	1.2%	5.2%	0.6%	100.0%	93.0%	7.0%
MORELOS	5.0%	0.0%	84.3%	1.2%	7.4%	2.1%	100.0%	89.3%	10.7%
DURANGO	4.6%		88.1%	1.0%	5.4%	0.9%	100.0%	92.6%	7.4%
AGUASCALIENTES	9.6%	0.1%	85.7%	0.3%	3.7%	0.6%	100.0%	95.4%	4.6%
ZACATECAS	4.0%		90.1%	0.8%	4.3%	0.8%	100.0%	94.1%	5.9%
NAYARIT	11.3%		83.0%	1.0%	4.0%	0.7%	100.0%	94.3%	5.7%
QUINTANA ROO	8.2%	0.0%	86.9%	0.1%	4.4%	0.4%	100.0%	95.1%	4.9%
CAMPECHE	5.7%		81.2%	0.5%	10.3%	2.3%	100.0%	86.9%	13.1%
TLAXCALA	4.2%		91.5%	0.1%	3.4%	0.9%	100.0%	95.6%	4.4%
COLIMA	3.5%		91.4%	1.6%	3.0%	0.5%	100.0%	94.9%	5.1%
BAJA CALIFORNIA SUR	2.1%		94.3%	0.1%	2.5%	0.9%	100.0%	96.4%	3.6%
TOTAL	3.9%	0.0%	88.5%	1.3%	5.4%	0.9%	100.0%	92.4%	7.6%

TÉC. SUP.: TÉCNICO SUPERIOR UNIVERSITARIO

LIC. PROF.: LICENCIA PROFESIONAL

Fuente: SEP. SES. DGESU. Formato 911.9. Ciclo Escolar 2013.2014.

LAS IES PARTICULARES TIENEN UN PESO MUY SUPERIOR AL PROMEDIO NACIONAL

En contraste con lo que sucede a nivel nacional, donde las IES particulares concentran alrededor de un tercio de la matrícula de educación superior del país, en el estado de Yucatán la presencia de este tipo de instituciones alcanza el 44.2% de la matrícula de educación superior de la entidad, seguidas de las IES autónomas y de las estatales, con 23% y 17.6%, respectivamente.

**CUADRO 12. MATRÍCULA DE EDUCACIÓN SUPERIOR - CICLO ESCOLAR 2013-2014
POR ENTIDAD FEDERATIVA Y TIPO DE CONTROL**

NO	ENTIDAD	AUTÓNOMO	ESTATAL	FEDERAL	FED. TRANSF.	PARTICULAR	TOTAL
1	DISTRITO FEDERAL	209,675		203,433		228,833	641,941
2	MÉXICO	126,794	93,531	14,127	4,306	180,825	419,583
3	JALISCO	109,375	21,926	9,297	2,399	106,472	249,469
4	VERACRUZ	62,129	90,035	20,889	5,319	62,820	241,192
5	PUEBLA	61,548	45,445	10,415	5,951	104,577	227,936
6	NUEVO LEÓN	92,659	11,916	4,141	1,401	74,917	185,034
7	GUANAJUATO	21,019	36,601	13,833	908	58,635	130,996
8	SINALOA	63,917	29,425	12,488	902	17,191	123,923
9	CHIHUAHUA	56,516	21,732	20,844	4,055	20,007	123,154
10	CHIAPAS	21,827	20,963	9,107	4,280	55,548	111,725
11	TAMAULIPAS	36,975	12,646	22,030	3,203	36,664	111,518
12	BAJA CALIFORNIA	58,267	6,642	12,975	2,469	26,038	106,391
13	MICHOACÁN	39,911	21,095	13,334	9,083	22,394	105,817
14	SONORA	45,524	23,562	11,646	3,709	20,716	105,157
15	COAHUILA	28,731	20,460	13,981	1,450	31,149	95,771
16	HIDALGO	25,778	28,052	5,608	3,995	22,374	85,807
17	SAN LUIS POTOSÍ	26,765	14,450	7,844	5,964	26,245	81,268
18	TABASCO	29,449	24,760	6,467	1,790	15,679	78,145
19	GUERRERO	27,661	10,463	11,806	10,159	12,992	73,081
20	OAXACA	16,619	10,024	18,794	10,470	16,550	72,457
21	YUCATÁN	15,610	11,956	8,630	1,622	29,943	67,761
22	QUERÉTARO	20,115	13,531	8,393	1,471	21,387	64,897
23	MORELOS	19,063	6,596	7,562	1,404	19,714	54,339
24	DURANGO	15,337	12,892	7,827	1,235	10,726	48,017
25	AGUASCALIENTES	14,382	8,842	6,708	2,485	13,486	45,903
26	ZACATECAS	21,790	10,834	3,446	2,476	6,464	45,010
27	NAYARIT	14,956	8,487	4,957	1,047	12,365	41,812
28	QUINTANA ROO		14,640	6,355	1,311	12,693	34,999
29	CAMPECHE	11,692	8,067	2,891	1,256	7,060	30,966
30	TLAXCALA	13,478	6,952	4,088	2,243	3,976	30,737
31	COLIMA	12,838	3,636	2,976	208	7,507	27,165
32	BAJA CALIFORNIA SUR	5,397	5,104	3,279	1,484	5,390	20,654
	TOTAL	1,325,797	655,265	510,171	100,055	1,291,337	3,882,625

Fuente: SEP. SES. DGESU. Formato 911.9. Ciclo Escolar 2013.2014.

**CUADRO 13. MATRÍCULA DE EDUCACIÓN SUPERIOR - CICLO ESCOLAR 2013-2014
PORCENTAJES POR ENTIDAD FEDERATIVA Y TIPO DE CONTROL**

NO	ENTIDAD	AUTÓNOMO	ESTATAL	FEDERAL	FED. TRANSF.	PARTICULAR	TOTAL
1	DISTRITO FEDERAL	15.8%		39.9%		17.7%	16.5%
2	MÉXICO	9.6%	14.3%	2.8%	4.3%	14.0%	10.8%
3	JALISCO	8.2%	3.3%	1.8%	2.4%	8.2%	6.4%
4	VERACRUZ	4.7%	13.7%	4.1%	5.3%	4.9%	6.2%
5	PUEBLA	4.6%	6.9%	2.0%	5.9%	8.1%	5.9%
6	NUEVO LEÓN	7.0%	1.8%	0.8%	1.4%	5.8%	4.8%
7	GUANAJUATO	1.6%	5.6%	2.7%	0.9%	4.5%	3.4%
8	SINALOA	4.8%	4.5%	2.4%	0.9%	1.3%	3.2%
9	CHIHUAHUA	4.3%	3.3%	4.1%	4.1%	1.5%	3.2%
10	CHIAPAS	1.6%	3.2%	1.8%	4.3%	4.3%	2.9%
11	TAMAULIPAS	2.8%	1.9%	4.3%	3.2%	2.8%	2.9%
12	BAJA CALIFORNIA	4.4%	1.0%	2.5%	2.5%	2.0%	2.7%
13	MICHOACÁN	3.0%	3.2%	2.6%	9.1%	1.7%	2.7%
14	SONORA	3.4%	3.6%	2.3%	3.7%	1.6%	2.7%
15	COAHUILA	2.2%	3.1%	2.7%	1.4%	2.4%	2.5%
16	HIDALGO	1.9%	4.3%	1.1%	4.0%	1.7%	2.2%
17	SAN LUIS POTOSÍ	2.0%	2.2%	1.5%	6.0%	2.0%	2.1%
18	TABASCO	2.2%	3.8%	1.3%	1.8%	1.2%	2.0%
19	GUERRERO	2.1%	1.6%	2.3%	10.2%	1.0%	1.9%
20	OAXACA	1.3%	1.5%	3.7%	10.5%	1.3%	1.9%
21	YUCATÁN	1.2%	1.8%	1.7%	1.6%	2.3%	1.7%
22	QUERÉTARO	1.5%	2.1%	1.6%	1.5%	1.7%	1.7%
23	MORELOS	1.4%	1.0%	1.5%	1.4%	1.5%	1.4%
24	DURANGO	1.2%	2.0%	1.5%	1.2%	0.8%	1.2%
25	AGUASCALIENTES	1.1%	1.3%	1.3%	2.5%	1.0%	1.2%
26	ZACATECAS	1.6%	1.7%	0.7%	2.5%	0.5%	1.2%
27	NAYARIT	1.1%	1.3%	1.0%	1.0%	1.0%	1.1%
28	QUINTANA ROO		2.2%	1.2%	1.3%	1.0%	0.9%
29	CAMPECHE	0.9%	1.2%	0.6%	1.3%	0.5%	0.8%
30	TLAXCALA	1.0%	1.1%	0.8%	2.2%	0.3%	0.8%
31	COLIMA	1.0%	0.6%	0.6%	0.2%	0.6%	0.7%
32	BAJA CALIFORNIA SUR	0.4%	0.8%	0.6%	1.5%	0.4%	0.5%
	TOTAL	100.0%	100.0%	100.0%	100.0%	100.0%	100.0%

Fuente: SEP. SES. DGESU. Formato 911.9. Ciclo Escolar 2013.2014.

CUADRO 14. MATRÍCULA DE EDUCACIÓN SUPERIOR - CICLO ESCOLAR 2013-2014
PORCENTAJES POR TIPO DE CONTROL Y ENTIDAD FEDERATIVA

NO	ENTIDAD	AUTÓNOMO	ESTATAL	FEDERAL	FED. TRANSF.	PARTICULAR	TOTAL
1	DISTRITO FEDERAL	32.7%	0.0%	31.7%	0.0%	35.6%	100.0%
2	MÉXICO	30.2%	22.3%	3.4%	1.0%	43.1%	100.0%
3	JALISCO	43.8%	8.8%	3.7%	1.0%	42.7%	100.0%
4	VERACRUZ	25.8%	37.3%	8.7%	2.2%	26.0%	100.0%
5	PUEBLA	27.0%	19.9%	4.6%	2.6%	45.9%	100.0%
6	NUEVO LEÓN	50.1%	6.4%	2.2%	0.8%	40.5%	100.0%
7	GUANAJUATO	16.0%	27.9%	10.6%	0.7%	44.8%	100.0%
8	SINALOA	51.6%	23.7%	10.1%	0.7%	13.9%	100.0%
9	CHIHUAHUA	45.9%	17.6%	16.9%	3.3%	16.2%	100.0%
10	CHIAPAS	19.5%	18.8%	8.2%	3.8%	49.7%	100.0%
11	TAMAULIPAS	33.2%	11.3%	19.8%	2.9%	32.9%	100.0%
12	BAJA CALIFORNIA	54.8%	6.2%	12.2%	2.3%	24.5%	100.0%
13	MICHOACÁN	37.7%	19.9%	12.6%	8.6%	21.2%	100.0%
14	SONORA	43.3%	22.4%	11.1%	3.5%	19.7%	100.0%
15	COAHUILA	30.0%	21.4%	14.6%	1.5%	32.5%	100.0%
16	HIDALGO	30.0%	32.7%	6.5%	4.7%	26.1%	100.0%
17	SAN LUIS POTOSÍ	32.9%	17.8%	9.7%	7.3%	32.3%	100.0%
18	TABASCO	37.7%	31.7%	8.3%	2.3%	20.1%	100.0%
19	GUERRERO	37.8%	14.3%	16.2%	13.9%	17.8%	100.0%
20	OAXACA	22.9%	13.8%	25.9%	14.4%	22.8%	100.0%
21	YUCATÁN	23.0%	17.6%	12.7%	2.4%	44.2%	100.0%
22	QUERÉTARO	31.0%	20.8%	12.9%	2.3%	33.0%	100.0%
23	MORELOS	35.1%	12.1%	13.9%	2.6%	36.3%	100.0%
24	DURANGO	31.9%	26.8%	16.3%	2.6%	22.3%	100.0%
25	AGUASCALIENTES	31.3%	19.3%	14.6%	5.4%	29.4%	100.0%
26	ZACATECAS	48.4%	24.1%	7.7%	5.5%	14.4%	100.0%
27	NAYARIT	35.8%	20.3%	11.9%	2.5%	29.6%	100.0%
28	QUINTANA ROO	0.0%	41.8%	18.2%	3.7%	36.3%	100.0%
29	CAMPECHE	37.8%	26.1%	9.3%	4.1%	22.8%	100.0%
30	TLAXCALA	43.8%	22.6%	13.3%	7.3%	12.9%	100.0%
31	COLIMA	47.3%	13.4%	11.0%	0.8%	27.6%	100.0%
32	BAJA CALIFORNIA SUR	26.1%	24.7%	15.9%	7.2%	26.1%	100.0%
	TOTAL	34.1%	16.9%	13.1%	2.6%	33.3%	100.0%

Fuente: SEP. SES. DGESU. Formato 911.9. Ciclo Escolar 2013.2014.

EN YUCATÁN LAS IES PARTICULARES Y LAS UPES TIENEN UNA MATRÍCULA MAYOR QUE LOS DEMÁS SUBSISTEMAS

CUADRO 15. MATRÍCULA DE EDUCACIÓN SUPERIOR - CICLO ESCOLAR 2013-2014
POR ENTIDAD FEDERATIVA Y SUBSISTEMA

ENTIDAD	IT	ITS-DESC	UPOL	UT	UPES	UPEAS	UIC	UPF	NORM	OTRO	PART	TOTAL
DISTRITO FEDERAL	10,296							321,248	6,469	75,095	228,833	641,941
MÉXICO	9,177	35,351	9,395	21,714	52,280	13,469	996	78,306	6,987	11,083	180,825	419,583
JALISCO	6,023	12,527	1,054	4,201	109,375				3,341	6,476	106,472	249,469
VERACRUZ	21,125	44,852	415	7,473	62,129				2,647	39,731	62,820	241,192
PUEBLA	10,249	12,960	2,696	17,721	61,548	579	249		5,463	11,894	104,577	227,936
NUEVO LEÓN	3,294		308	6,106	92,659				5,286	2,464	74,917	185,034
GUANAJUATO	11,312	9,380	4,895	12,265	21,019			1,957	2,182	9,351	58,635	130,996
SINALOA	12,004	2,283	2,516	538	63,917	8,540	3,141		4,280	9,513	17,191	123,923
CHIHUAHUA	20,562	1,343	727	14,764	56,516	7	-		4,010	5,218	20,007	123,154
CHIAPAS	8,971	1,230	1,611	2,810	21,827	7,406	1,729		5,596	4,997	55,548	111,725
TAMAULIPAS	21,579	602	2,366	9,577	36,975				1,937	1,818	36,664	111,518
BAJA CALIFORNIA	11,980		954	4,028	58,267			57	2,997	2,070	26,038	106,391
MICHOACÁN	13,131	11,905	216	2,112	39,911	1,149	635		4,774	9,590	22,394	105,817
SONORA	10,854	5,396		8,183	45,524	8,498			3,971	2,015	20,716	105,157
COAHUILA	13,710	6,893	115	10,577	23,638			5,093	3,469	1,127	31,149	95,771
HIDALGO	5,608	6,058	9,800	11,696	25,778		166	-	2,541	1,786	22,374	85,807
SAN LUIS POTOSÍ	7,530	3,967	4,708	2,049	26,765		2,191	-	4,695	3,118	26,245	81,268
TABASCO	6,389	10,984	2,441	3,632	29,336	5,518	599	113	1,745	1,709	15,679	78,145
GUERRERO	11,334	3,180	856	4,669	27,661		472		3,035	8,882	12,992	73,081
OAXACA	18,746	1,155		1,114	16,619	7,331			5,809	5,133	16,550	72,457
YUCATÁN	7,920	4,093		4,921	15,610	734			2,563	1,977	29,943	67,761
QUERÉTARO	7,993		2,559	9,160	20,115			104	1,890	1,689	21,387	64,897
MORELO	7,059		2,440	3,460	18,931	635		132	746	1,222	19,714	54,339
DURANGO	7,767	4,142	2,453	2,736	15,174			163	1,528	3,328	10,726	48,017
AGUASCALIENTES	6,708		2,147	5,740	14,382				2,782	658	13,486	45,903
ZACATECAS	2,930	5,868	1,994	1,949	21,730			516	1,456	2,103	6,464	45,010
NAYARIT	4,957			6,803	14,956				2,041	690	12,365	41,812
QUINTANA ROO	6,278	1,032	1,382	4,221	4,705	2,691	578		1,027	392	12,693	34,999
CAMPECHE	2,852	3,233		2,065	11,692				3,332	732	7,060	30,966
TLAXCALA	4,004	610	3,607	1,959	13,478				1,797	1,306	3,976	30,737
COLIMA	2,968			1,167	12,838				2,469	216	7,507	27,165
BAJA CALIFORNIA SUR	2,953	3,850		432	5,397				1,669	963	5,390	20,654
TOTAL	298,263	192,894	61,655	189,842	1,040,752	56,557	10,756	407,689	104,534	228,346	1,291,337	3,882,625

IT: Institutos Tecnológicos (Federales)
 ITS-DESC: Institutos Tecnológicos Superiores Descentralizados (Estatales)
 UPOL: Universidades Politécnicas
 UT: Universidades Tecnológicas
 UPES: Universidades Públicas Estatales
 UPEAS: Universidades Públicas Estatales de Apoyo Solidario
 UIC: Universidades Interculturales
 UPF: Universidades Públicas Federales
 NORM: Normales
 OTRO: Otras instituciones públicas no clasificadas en las anteriores
 PART: Particulares

Fuente: SEP. SES. DGESU. Formato 911.9A Licenciatura y Formato 911.9B Posgrado. Ciclo Escolar 2013-2014.

**CUADRO 16. MATRÍCULA DE EDUCACIÓN SUPERIOR - CICLO ESCOLAR 2013-2014
PORCENTAJES POR ENTIDAD FEDERATIVA Y SUBSISTEMA**

ENTIDAD	IT	ITS-DESC	UPOL	UT	UPES	UPEAS	UIC	UPF	NORM	OTRO	PART	TOTAL
DISTRITO FEDERAL	3.5%							78.8%	6.2%	32.9%	17.7%	16.5%
MÉXICO	3.1%	18.3%	15.2%	11.4%	5.0%	23.8%	9.3%	19.2%	6.7%	4.9%	14.0%	10.8%
JALISCO	2.0%	6.5%	1.7%	2.2%	10.5%				3.2%	2.8%	8.2%	6.4%
VERACRUZ	7.1%	23.3%	0.7%	3.9%	6.0%				2.5%	17.4%	4.9%	6.2%
PUEBLA	3.4%	6.7%	4.4%	9.3%	5.9%	1.0%	2.3%		5.2%	5.2%	8.1%	5.9%
NUEVO LEÓN	1.1%		0.5%	3.2%	8.9%				5.1%	1.1%	5.8%	4.8%
GUANAJUATO	3.8%	4.9%	7.9%	6.5%	2.0%			0.5%	2.1%	4.1%	4.5%	3.4%
SINALOA	4.0%	1.2%	4.1%	0.3%	6.1%	15.1%	29.2%		4.1%	4.2%	1.3%	3.2%
CHIHUAHUA	6.9%	0.7%	1.2%	7.8%	5.4%	0.0%			3.8%	2.3%	1.5%	3.2%
CHIAPAS	3.0%	0.6%	2.6%	1.5%	2.1%	13.1%	16.1%		5.4%	2.2%	4.3%	2.9%
TAMAULIPAS	7.2%	0.3%	3.8%	5.0%	3.6%				1.9%	0.8%	2.8%	2.9%
BAJA CALIFORNIA	4.0%		1.5%	2.1%	5.6%			0.0%	2.9%	0.9%	2.0%	2.7%
MICHOACÁN	4.4%	6.2%	0.4%	1.1%	3.8%	2.0%	5.9%		4.6%	4.2%	1.7%	2.7%
SONORA	3.6%	2.8%		4.3%	4.4%	15.0%			3.8%	0.9%	1.6%	2.7%
COAHUILA	4.6%	3.6%	0.2%	5.6%	2.3%			1.2%	3.3%	0.5%	2.4%	2.5%
HIDALGO	1.9%	3.1%	15.9%	6.2%	2.5%		1.5%		2.4%	0.8%	1.7%	2.2%
SAN LUIS POTOSÍ	2.5%	2.1%	7.6%	1.1%	2.6%		20.4%		4.5%	1.4%	2.0%	2.1%
TABASCO	2.1%	5.7%	4.0%	1.9%	2.8%	9.8%	5.6%	0.0%	1.7%	0.7%	1.2%	2.0%
GUERRERO	3.8%	1.6%	1.4%	2.5%	2.7%		4.4%		2.9%	3.9%	1.0%	1.9%
OAXACA	6.3%	0.6%		0.6%	1.6%	13.0%			5.6%	2.2%	1.3%	1.9%
YUCATÁN	2.7%	2.1%		2.6%	1.5%	1.3%			2.5%	0.9%	2.3%	1.7%
QUERÉTARO	2.7%		4.2%	4.8%	1.9%			0.0%	1.8%	0.7%	1.7%	1.7%
MORELOS	2.4%		4.0%	1.8%	1.8%	1.1%		0.0%	0.7%	0.5%	1.5%	1.4%
DURANGO	2.6%	2.1%	4.0%	1.4%	1.5%			0.0%	1.5%	1.5%	0.8%	1.2%
AGUASCALIENTES	2.2%		3.5%	3.0%	1.4%				2.7%	0.3%	1.0%	1.2%
ZACATECAS	1.0%	3.0%	3.2%	1.0%	2.1%			0.1%	1.4%	0.9%	0.5%	1.2%
NAYARIT	1.7%			3.6%	1.4%				2.0%	0.3%	1.0%	1.1%
QUINTANA ROO	2.1%	0.5%	2.2%	2.2%	0.5%	4.8%	5.4%		1.0%	0.2%	1.0%	0.9%
CAMPECHE	1.0%	1.7%		1.1%	1.1%				3.2%	0.3%	0.5%	0.8%
TLAXCALA	1.3%	0.3%	5.9%	1.0%	1.3%				1.7%	0.6%	0.3%	0.8%
COLIMA	1.0%			0.6%	1.2%				2.4%	0.1%	0.6%	0.7%
BAJA CALIFORNIA SUR	1.0%	2.0%		0.2%	0.5%				1.6%	0.4%	0.4%	0.5%
TOTAL	100.0%	100.0%	100.0%	100.0%	100.0%	100.0%	100.0%	100.0%	100.0%	100.0%	100.0%	100.0%

IT: Institutos Tecnológicos (Federales)
 ITS-DESC: Institutos Tecnológicos Superiores Descentralizados (Estatales)
 UPOL: Universidades Politécnicas
 UT: Universidades Tecnológicas
 UPES: Universidades Públicas Estatales
 UPEAS: Universidades Públicas Estatales de Apoyo Solidario
 UIC: Universidades Interculturales
 UPF: Universidades Públicas Federales
 NORM: Normales
 OTRO: Otras instituciones públicas no clasificadas en las anteriores
 PART: Particulares

Fuente: SEP. SES. DGESU. Formato 911.9A Licenciatura y Formato 911.9B Posgrado. Ciclo Escolar 2013-2014.

**CUADRO 17. MATRÍCULA DE EDUCACIÓN SUPERIOR - CICLO ESCOLAR 2013-2014
PORCENTAJES POR SUBSISTEMA Y POR ENTIDAD FEDERATIVA**

ENTIDAD	IT	ITS-DESC	UPOL	UT	UPES	UPEAS	UIC	UPF	NORM	OTRO	PART	TOTAL
DISTRITO FEDERAL	1.6%							50.0%	1.0%	11.7%	35.6%	100.0%
MÉXICO	2.2%	8.4%	2.2%	5.2%	12.5%	3.2%	0.2%	18.7%	1.7%	2.6%	43.1%	100.0%
JALISCO	2.4%	5.0%	0.4%	1.7%	43.8%				1.3%	2.6%	42.7%	100.0%
VERACRUZ	8.8%	18.6%	0.2%	3.1%	25.8%				1.1%	16.5%	26.0%	100.0%
PUEBLA	4.5%	5.7%	1.2%	7.8%	27.0%	0.3%	0.1%		2.4%	5.2%	45.9%	100.0%
NUEVO LEÓN	1.8%		0.2%	3.3%	50.1%				2.9%	1.3%	40.5%	100.0%
GUANAJUATO	8.6%	7.2%	3.7%	9.4%	16.0%			1.5%	1.7%	7.1%	44.8%	100.0%
SINALOA	9.7%	1.8%	2.0%	0.4%	51.6%	6.9%	2.5%		3.5%	7.7%	13.9%	100.0%
CHIHUAHUA	16.7%	1.1%	0.6%	12.0%	45.9%	0.0%			3.3%	4.2%	16.2%	100.0%
CHIAPAS	8.0%	1.1%	1.4%	2.5%	19.5%	6.6%	1.5%		5.0%	4.5%	49.7%	100.0%
TAMAULIPAS	19.4%	0.5%	2.1%	8.6%	33.2%				1.7%	1.6%	32.9%	100.0%
BAJA CALIFORNIA	11.3%		0.9%	3.8%	54.8%			0.1%	2.8%	1.9%	24.5%	100.0%
MICHOACÁN	12.4%	11.3%	0.2%	2.0%	37.7%	1.1%	0.6%		4.5%	9.1%	21.2%	100.0%
SONORA	10.3%	5.1%		7.8%	43.3%	8.1%			3.8%	1.9%	19.7%	100.0%
COAHUILA	14.3%	7.2%	0.1%	11.0%	24.7%			5.3%	3.6%	1.2%	32.5%	100.0%
HIDALGO	6.5%	7.1%	11.4%	13.6%	30.0%		0.2%		3.0%	2.1%	26.1%	100.0%
SAN LUIS POTOSÍ	9.3%	4.9%	5.8%	2.5%	32.9%		2.7%		5.8%	3.8%	32.3%	100.0%
TABASCO	8.2%	14.1%	3.1%	4.6%	37.5%	7.1%	0.8%	0.1%	2.2%	2.2%	20.1%	100.0%
GUERRERO	15.5%	4.4%	1.2%	6.4%	37.8%		0.6%		4.2%	12.2%	17.8%	100.0%
OAXACA	25.9%	1.6%		1.5%	22.9%	10.1%			8.0%	7.1%	22.8%	100.0%
YUCATÁN	11.7%	6.0%		7.3%	23.0%	1.1%			3.8%	2.9%	44.2%	100.0%
QUERÉTARO	12.3%		3.9%	14.1%	31.0%			0.2%	2.9%	2.6%	33.0%	100.0%
MORELOS	13.0%		4.5%	6.4%	34.8%	1.2%		0.2%	1.4%	2.2%	36.3%	100.0%
DURANGO	16.2%	8.6%	5.1%	5.7%	31.6%			0.3%	3.2%	6.9%	22.3%	100.0%
AGUASCALIENTES	14.6%		4.7%	12.5%	31.3%				6.1%	1.4%	29.4%	100.0%
ZACATECAS	6.5%	13.0%	4.4%	4.3%	48.3%			1.1%	3.2%	4.7%	14.4%	100.0%
NAYARIT	11.9%			16.3%	35.8%				4.9%	1.7%	29.6%	100.0%
QUINTANA ROO	17.9%	2.9%	3.9%	12.1%	13.4%	7.7%	1.7%		2.9%	1.1%	36.3%	100.0%
CAMPECHE	9.2%	10.4%		6.7%	37.8%				10.8%	2.4%	22.8%	100.0%
TLAXCALA	13.0%	2.0%	11.7%	6.4%	43.8%				5.8%	4.2%	12.9%	100.0%
COLIMA	10.9%			4.3%	47.3%				9.1%	0.8%	27.6%	100.0%
BAJA CALIFORNIA SUR	14.3%	18.6%		2.1%	26.1%				8.1%	4.7%	26.1%	100.0%
TOTAL	7.7%	5.0%	1.6%	4.9%	26.8%	1.5%	0.3%	10.5%	2.7%	5.9%	33.3%	100.0%

IT: Institutos Tecnológicos (Federales)
 ITS-DESC: Institutos Tecnológicos Superiores Descentralizados (Estatales)
 UPOL: Universidades Politécnicas
 UT: Universidades Tecnológicas
 UPES: Universidades Públicas Estatales
 UPEAS: Universidades Públicas Estatales de Apoyo Solidario
 UIC: Universidades Interculturales
 UPF: Universidades Públicas Federales
 NORM: Normales
 OTRO: Otras instituciones públicas no clasificadas en las anteriores
 PART: Particulares

Fuente: SEP. SES. DGESEU. Formato 911.9A Licenciatura y Formato 911.9B Posgrado. Ciclo Escolar 2013-2014.

EN YUCATÁN LAS IES PEQUEÑAS ABSORBEN MÁS DE UN TERCIO DE LA MATRÍCULA DE EDUCACIÓN SUPERIOR DEL ESTADO

La participación de las mega universidades en la matrícula de educación superior del estado de Yucatán apenas representa el 1.8% de la matrícula de la entidad, frente al promedio nacional de 27.9%. En este caso, las IES pequeñas juegan un papel dominante, seguidas de las grandes, con 35% y 27.1%, respectivamente.

**CUADRO 18. MATRÍCULA DE EDUCACIÓN SUPERIOR - CICLO ESCOLAR 2013-2014
POR ENTIDAD FEDERATIVA Y TAMAÑO DE INSTITUCIÓN**

NO	ENTIDAD	MICRO	PEQUEÑA	MEDIANA	GRANDE	MEGA	TOTAL
1	DISTRITO FEDERAL	43,435	68,722	16,916	162,850	350,018	641,941
2	MÉXICO	37,526	89,130	64,062	73,236	155,629	419,583
3	JALISCO	25,647	50,227	8,628	43,392	121,575	249,469
4	VERACRUZ	32,025	79,005	27,753	35,105	67,304	241,192
5	PUEBLA	48,005	62,662	25,008	20,769	71,492	227,936
6	NUEVO LEÓN	19,617	26,710	8,797	20,073	109,837	185,034
7	GUANAJUATO	21,319	46,245	23,157	36,294	3,981	130,996
8	SINALOA	10,472	19,366	27,496	2,135	64,454	123,923
9	CHIHUAHUA	14,648	30,288	12,852	59,468	5,898	123,154
10	CHIAPAS	25,374	28,115	15,332	37,797	5,107	111,725
11	TAMAULIPAS	13,082	47,338	7,468	39,529	4,101	111,518
12	BAJA CALIFORNIA	11,298	24,455	6,852	3,428	60,358	106,391
13	MICHOACÁN	14,059	39,166	507	45,982	6,103	105,817
14	SONORA	10,834	27,098	8,619	52,918	5,688	105,157
15	COAHUILA	13,658	29,122	17,066	29,572	6,353	95,771
16	HIDALGO	13,880	40,030	1,920	27,826	2,151	85,807
17	SAN LUIS POTOSÍ	10,598	27,257	10,440	28,097	4,876	81,268
18	TABASCO	8,488	24,714	7,423	33,493	4,027	78,145
19	GUERRERO	14,606	22,829	533	27,661	7,452	73,081
20	OAXACA	12,328	28,618	7,263	19,587	4,661	72,457
21	YUCATÁN	15,920	23,725	8,543	18,357	1,216	67,761
22	QUERÉTARO	5,906	10,192	15,702	23,288	9,809	64,897
23	MORELOS	8,340	22,560		20,518	2,921	54,339
24	DURANGO	11,246	13,215	6,511	17,045		48,017
25	AGUASCALIENTES	5,405	12,400	7,424	17,644	3,030	45,903
26	ZACATECAS	8,005	11,526		23,320	2,159	45,010
27	NAYARIT	9,193	16,550	11	15,368	690	41,812
28	QUINTANA ROO	6,792	17,611	320	10,074	202	34,999
29	CAMPECHE	7,771	9,428	11,718	1,428	621	30,966
30	TLAXCALA	7,176	8,955		13,478	1,128	30,737
31	COLIMA	3,227	10,153		13,577	208	27,165
32	BAJA CALIFORNIA SUR	5,078	8,468	5,397	941	770	20,654
	TOTAL	494,958	975,880	353,718	974,250	1,083,819	3,882,625

MEGA	Mega Universidades	Más de 50 mil alumnos
GRANDE	Universidades Grandes	De 10 mil hasta 50 mil alumnos
MEDIANA	Universidades Medianas	De 5 mil hasta 10 mil alumnos
PEQUEÑA	Universidades Pequeñas	De 1 mil hasta 5 mil alumnos
MICRO	Micro Universidades	Hasta 1 mil alumnos

Fuente: SEP. SES. DGESU. Formato 911.9. Ciclo Escolar 2013.2014.

**CUADRO 19. MATRÍCULA DE EDUCACIÓN SUPERIOR - CICLO ESCOLAR 2013-2014
PORCENTAJES POR ENTIDAD FEDERATIVA Y TAMAÑO DE INSTITUCIÓN**

NO	ENTIDAD	MICRO	PEQUEÑA	MEDIANA	GRANDE	MEGA	TOTAL
1	DISTRITO FEDERAL	8.8%	7.0%	4.8%	16.7%	32.3%	16.5%
2	MÉXICO	7.6%	9.1%	18.1%	7.5%	14.4%	10.8%
3	JALISCO	5.2%	5.1%	2.4%	4.5%	11.2%	6.4%
4	VERACRUZ	6.5%	8.1%	7.8%	3.6%	6.2%	6.2%
5	PUEBLA	9.7%	6.4%	7.1%	2.1%	6.6%	5.9%
6	NUEVO LEÓN	4.0%	2.7%	2.5%	2.1%	10.1%	4.8%
7	GUANAJUATO	4.3%	4.7%	6.5%	3.7%	0.4%	3.4%
8	SINALOA	2.1%	2.0%	7.8%	0.2%	5.9%	3.2%
9	CHIHUAHUA	3.0%	3.1%	3.6%	6.1%	0.5%	3.2%
10	CHIAPAS	5.1%	2.9%	4.3%	3.9%	0.5%	2.9%
11	TAMAULIPAS	2.6%	4.9%	2.1%	4.1%	0.4%	2.9%
12	BAJA CALIFORNIA	2.3%	2.5%	1.9%	0.4%	5.6%	2.7%
13	MICHOACÁN	2.8%	4.0%	0.1%	4.7%	0.6%	2.7%
14	SONORA	2.2%	2.8%	2.4%	5.4%	0.5%	2.7%
15	COAHUILA	2.8%	3.0%	4.8%	3.0%	0.6%	2.5%
16	HIDALGO	2.8%	4.1%	0.5%	2.9%	0.2%	2.2%
17	SAN LUIS POTOSÍ	2.1%	2.8%	3.0%	2.9%	0.4%	2.1%
18	TABASCO	1.7%	2.5%	2.1%	3.4%	0.4%	2.0%
19	GUERRERO	3.0%	2.3%	0.2%	2.8%	0.7%	1.9%
20	OAXACA	2.5%	2.9%	2.1%	2.0%	0.4%	1.9%
21	YUCATÁN	3.2%	2.4%	2.4%	1.9%	0.1%	1.7%
22	QUERÉTARO	1.2%	1.0%	4.4%	2.4%	0.9%	1.7%
23	MORELOS	1.7%	2.3%		2.1%	0.3%	1.4%
24	DURANGO	2.3%	1.4%	1.8%	1.7%		1.2%
25	AGUASCALIENTES	1.1%	1.3%	2.1%	1.8%	0.3%	1.2%
26	ZACATECAS	1.6%	1.2%		2.4%	0.2%	1.2%
27	NAYARIT	1.9%	1.7%	0.0%	1.6%	0.1%	1.1%
28	QUINTANA ROO	1.4%	1.8%	0.1%	1.0%	0.0%	0.9%
29	CAMPECHE	1.6%	1.0%	3.3%	0.1%	0.1%	0.8%
30	TLAXCALA	1.4%	0.9%		1.4%	0.1%	0.8%
31	COLIMA	0.7%	1.0%		1.4%	0.0%	0.7%
32	BAJA CALIFORNIA SUR	1.0%	0.9%	1.5%	0.1%	0.1%	0.5%
	TOTAL	100.0%	100.0%	100.0%	100.0%	100.0%	100.0%

MEGA	Mega Universidades	Más de 50 mil alumnos
GRANDE	Universidades Grandes	De 10 mil hasta 50 mil alumnos
MEDIANA	Universidades Medianas	De 5 mil hasta 10 mil alumnos
PEQUEÑA	Universidades Pequeñas	De 1 mil hasta 5 mil alumnos
MICRO	Micro Universidades	Hasta 1 mil alumnos

Fuente: SEP. SES. DGESU. Formato 911.9. Ciclo Escolar 2013.2014.

**CUADRO 20. MATRÍCULA DE EDUCACIÓN SUPERIOR - CICLO ESCOLAR 2013-2014
PORCENTAJES POR TAMAÑO DE INSTITUCIÓN Y ENTIDAD FEDERATIVA**

NO	ENTIDAD	MICRO	PEQUEÑA	MEDIANA	GRANDE	MEGA	TOTAL
1	DISTRITO FEDERAL	6.8%	10.7%	2.6%	25.4%	54.5%	100.0%
2	MÉXICO	8.9%	21.2%	15.3%	17.5%	37.1%	100.0%
3	JALISCO	10.3%	20.1%	3.5%	17.4%	48.7%	100.0%
4	VERACRUZ	13.3%	32.8%	11.5%	14.6%	27.9%	100.0%
5	PUEBLA	21.1%	27.5%	11.0%	9.1%	31.4%	100.0%
6	NUEVO LEÓN	10.6%	14.4%	4.8%	10.8%	59.4%	100.0%
7	GUANAJUATO	16.3%	35.3%	17.7%	27.7%	3.0%	100.0%
8	SINALOA	8.5%	15.6%	22.2%	1.7%	52.0%	100.0%
9	CHIHUAHUA	11.9%	24.6%	10.4%	48.3%	4.8%	100.0%
10	CHIAPAS	22.7%	25.2%	13.7%	33.8%	4.6%	100.0%
11	TAMAULIPAS	11.7%	42.4%	6.7%	35.4%	3.7%	100.0%
12	BAJA CALIFORNIA	10.6%	23.0%	6.4%	3.2%	56.7%	100.0%
13	MICHOACÁN	13.3%	37.0%	0.5%	43.5%	5.8%	100.0%
14	SONORA	10.3%	25.8%	8.2%	50.3%	5.4%	100.0%
15	COAHUILA	14.3%	30.4%	17.8%	30.9%	6.6%	100.0%
16	HIDALGO	16.2%	46.7%	2.2%	32.4%	2.5%	100.0%
17	SAN LUIS POTOSÍ	13.0%	33.5%	12.8%	34.6%	6.0%	100.0%
18	TABASCO	10.9%	31.6%	9.5%	42.9%	5.2%	100.0%
19	GUERRERO	20.0%	31.2%	0.7%	37.8%	10.2%	100.0%
20	OAXACA	17.0%	39.5%	10.0%	27.0%	6.4%	100.0%
21	YUCATÁN	23.5%	35.0%	12.6%	27.1%	1.8%	100.0%
22	QUERÉTARO	9.1%	15.7%	24.2%	35.9%	15.1%	100.0%
23	MORELOS	15.3%	41.5%		37.8%	5.4%	100.0%
24	DURANGO	23.4%	27.5%	13.6%	35.5%		100.0%
25	AGUASCALIENTES	11.8%	27.0%	16.2%	38.4%	6.6%	100.0%
26	ZACATECAS	17.8%	25.6%		51.8%	4.8%	100.0%
27	NAYARIT	22.0%	39.6%	0.0%	36.8%	1.7%	100.0%
28	QUINTANA ROO	19.4%	50.3%	0.9%	28.8%	0.6%	100.0%
29	CAMPECHE	25.1%	30.4%	37.8%	4.6%	2.0%	100.0%
30	TLAXCALA	23.3%	29.1%		43.8%	3.7%	100.0%
31	COLIMA	11.9%	37.4%		50.0%	0.8%	100.0%
32	BAJA CALIFORNIA SUR	24.6%	41.0%	26.1%	4.6%	3.7%	100.0%
	TOTAL	12.7%	25.1%	9.1%	25.1%	27.9%	100.0%

MEGA Mega Universidades Más de 50 mil alumnos
 GRANDE Universidades Grandes De 10 mil hasta 50 mil alumnos
 MEDIANA Universidades Medianas De 5 mil hasta 10 mil alumnos
 PEQUEÑA Universidades Pequeñas De 1 mil hasta 5 mil alumnos
 MICRO Micro Universidades Hasta 1 mil alumnos

Fuente: SEP. SES. DGESU. Formato 911.9. Ciclo Escolar 2013.2014.

EL PORCENTAJE DE LA MATRÍCULA DE CIENCIAS SOCIALES, ADMINISTRACIÓN Y DERECHO ES LIGERAMENTE MAYOR QUE EL PROMEDIO NACIONAL

Salvo en Tabasco y Tamaulipas, en todas las entidades federativas el área de conocimiento que más matrícula absorbe es la de las Ciencias Sociales Administración y Derecho, con un 42% a nivel nacional. En el estado de Yucatán, la participación se eleva al 44%, 2 puntos porcentuales mayor que el promedio nacional, seguida del área de Ingeniería, Manufactura y Construcción con el 20.5%, 4.1 puntos porcentuales menor que la media nacional para esta área.

**CUADRO 21. MATRÍCULA DE EDUCACIÓN SUPERIOR - CICLO ESCOLAR 2013-2014
POR ENTIDAD FEDERATIVA Y ÁREA DE CONOCIMIENTO**

ENTIDAD	PÚBLICA	PARTICULAR	TOTAL	I	II	III	IV	V	VI	VII	VIII
DISTRITO FEDERAL	413,108	228,833	641,941	27,935	41,086	300,242	56,583	134,805	6,597	63,614	11,079
MÉXICO	238,758	180,825	419,583	44,117	17,456	197,205	22,603	93,392	9,322	32,851	2,637
JALISCO	142,997	106,472	249,469	15,361	14,150	113,912	10,930	49,880	5,480	36,045	3,711
VERACRUZ	178,372	62,820	241,192	32,963	7,711	87,319	10,642	76,032	5,508	16,598	4,419
PUEBLA	123,359	104,577	227,936	23,731	12,550	90,260	12,656	54,609	4,680	25,892	3,558
NUEVO LEÓN	110,117	74,917	185,034	15,968	10,452	81,544	8,923	41,643	1,848	22,197	2,459
GUANAJUATO	72,361	58,635	130,996	10,452	5,124	57,497	3,811	41,279	2,663	8,695	1,475
SINALOA	106,732	17,191	123,923	16,652	2,963	50,806	6,852	23,646	5,478	15,557	1,969
CHIHUAHUA	103,147	20,007	123,154	14,568	4,085	45,701	4,479	37,278	2,549	11,693	2,801
CHIAPAS	56,177	55,548	111,725	17,772	3,232	47,252	7,034	20,159	2,617	11,481	2,178
TAMAULIPAS	74,854	36,664	111,518	15,897	2,257	35,283	3,418	35,812	1,597	16,706	548
BAJA CALIFORNIA	80,353	26,038	106,391	10,664	5,367	45,561	3,613	26,648	1,469	10,802	2,267
MICHOACÁN	83,423	22,394	105,817	17,066	4,637	36,456	6,674	25,144	4,418	11,141	281
SONORA	84,441	20,716	105,157	12,679	3,087	41,904	5,144	29,198	1,828	9,006	2,311
COAHUILA	64,622	31,149	95,771	7,333	2,107	37,809	3,102	34,572	4,288	6,310	250
HIDALGO	63,433	22,374	85,807	8,868	2,395	35,721	3,628	25,470	1,705	7,211	809
SAN LUIS POTOSÍ	55,023	26,245	81,268	12,226	2,009	30,676	4,116	22,405	1,103	7,428	1,305
TABASCO	62,466	15,679	78,145	6,542	2,487	25,272	4,899	28,032	1,958	8,496	459
GUERRERO	60,089	12,992	73,081	14,626	1,951	28,845	5,922	12,145	1,304	7,895	393
OAXACA	55,907	16,550	72,457	14,711	1,580	25,022	3,570	15,147	2,868	9,056	503
YUCATÁN	37,818	29,943	67,761	8,107	3,006	29,848	3,796	13,899	1,290	7,358	457
QUERÉTARO	43,510	21,387	64,897	4,550	3,095	27,615	2,246	21,568	597	4,690	536
MORELOS	34,625	19,714	54,339	7,557	1,929	23,105	3,155	13,420	681	4,080	412
DURANGO	37,291	10,726	48,017	7,337	1,163	15,494	2,804	13,679	2,023	5,015	502
AGUASCALIENTES	32,417	13,486	45,903	5,151	2,255	17,546	1,341	13,650	883	4,453	624
ZACATECAS	38,546	6,464	45,010	4,294	1,809	16,984	2,711	12,160	1,442	5,405	205
NAYARIT	29,447	12,365	41,812	6,443	982	18,775	1,955	6,661	1,106	4,899	991
QUINTANA ROO	22,306	12,693	34,999	2,721	1,364	21,256	1,036	5,656	467	2,133	366
CAMPECHE	23,906	7,060	30,966	3,593	542	12,919	1,703	8,246	603	3,194	166
TLAXCALA	26,761	3,976	30,737	4,995	977	11,353	575	8,384	943	3,217	293
COLIMA	19,658	7,507	27,165	5,169	657	12,524	1,320	5,037	523	1,667	268
BAJA CALIFORNIA SUR	15,264	5,390	20,654	2,787	816	9,765	892	4,258	666	918	552
TOTAL	2,591,288	1,291,337	3,882,625	402,835	165,281	1,631,471	212,133	953,914	80,504	385,703	50,784

- | | |
|---|---|
| I. Educación | V. Ingeniería, manufactura y construcción |
| II. Artes y Humanidades | VI. Agronomía y veterinaria |
| III. Ciencias Sociales, Administración y Derecho | VII. Salud |
| IV. Ciencias naturales, exactas y de la computación | VIII. Servicios |

Fuente: SEP. SES. DGESEU. Formato 911.9A Licenciatura y Formato 911.9B Posgrado. Ciclo Escolar 2013-2014.

CUADRO 22. MATRÍCULA DE EDUCACIÓN SUPERIOR - CICLO ESCOLAR 2013-2014
PORCENTAJES POR ENTIDAD FEDERATIVA Y CAMPO AMPLIO

ENTIDAD	PÚBLICA	PARTICULAR	TOTAL	I	II	III	IV	V	VI	VII	VIII
DISTRITO FEDERAL	15.9%	17.7%	16.5%	6.9%	24.9%	18.4%	26.7%	14.1%	8.2%	16.5%	21.8%
MÉXICO	9.2%	14.0%	10.8%	11.0%	10.6%	12.1%	10.7%	9.8%	11.6%	8.5%	5.2%
JALISCO	5.5%	8.2%	6.4%	3.8%	8.6%	7.0%	5.2%	5.2%	6.8%	9.3%	7.3%
VERACRUZ	6.9%	4.9%	6.2%	8.2%	4.7%	5.4%	5.0%	8.0%	6.8%	4.3%	8.7%
PUEBLA	4.8%	8.1%	5.9%	5.9%	7.6%	5.5%	6.0%	5.7%	5.8%	6.7%	7.0%
NUEVO LEÓN	4.2%	5.8%	4.8%	4.0%	6.3%	5.0%	4.2%	4.4%	2.3%	5.8%	4.8%
GUANAJUATO	2.8%	4.5%	3.4%	2.6%	3.1%	3.5%	1.8%	4.3%	3.3%	2.3%	2.9%
SINALOA	4.1%	1.3%	3.2%	4.1%	1.8%	3.1%	3.2%	2.5%	6.8%	4.0%	3.9%
CHIHUAHUA	4.0%	1.5%	3.2%	3.6%	2.5%	2.8%	2.1%	3.9%	3.2%	3.0%	5.5%
CHIAPAS	2.2%	4.3%	2.9%	4.4%	2.0%	2.9%	3.3%	2.1%	3.3%	3.0%	4.3%
TAMAULIPAS	2.9%	2.8%	2.9%	3.9%	1.4%	2.2%	1.6%	3.8%	2.0%	4.3%	1.1%
BAJA CALIFORNIA	3.1%	2.0%	2.7%	2.6%	3.2%	2.8%	1.7%	2.8%	1.8%	2.8%	4.5%
MICHOACÁN	3.2%	1.7%	2.7%	4.2%	2.8%	2.2%	3.1%	2.6%	5.5%	2.9%	0.6%
SONORA	3.3%	1.6%	2.7%	3.1%	1.9%	2.6%	2.4%	3.1%	2.3%	2.3%	4.6%
COAHUILA	2.5%	2.4%	2.5%	1.8%	1.3%	2.3%	1.5%	3.6%	5.3%	1.6%	0.5%
HIDALGO	2.4%	1.7%	2.2%	2.2%	1.4%	2.2%	1.7%	2.7%	2.1%	1.9%	1.6%
SAN LUIS POTOSÍ	2.1%	2.0%	2.1%	3.0%	1.2%	1.9%	1.9%	2.3%	1.4%	1.9%	2.6%
TABASCO	2.4%	1.2%	2.0%	1.6%	1.5%	1.5%	2.3%	2.9%	2.4%	2.2%	0.9%
GUERRERO	2.3%	1.0%	1.9%	3.6%	1.2%	1.8%	2.8%	1.3%	1.6%	2.0%	0.8%
OAXACA	2.2%	1.3%	1.9%	3.7%	1.0%	1.5%	1.7%	1.6%	3.6%	2.3%	1.0%
YUCATÁN	1.5%	2.3%	1.7%	2.0%	1.8%	1.8%	1.8%	1.5%	1.6%	1.9%	0.9%
QUERÉTARO	1.7%	1.7%	1.7%	1.1%	1.9%	1.7%	1.1%	2.3%	0.7%	1.2%	1.1%
MORELOS	1.3%	1.5%	1.4%	1.9%	1.2%	1.4%	1.5%	1.4%	0.8%	1.1%	0.8%
DURANGO	1.4%	0.8%	1.2%	1.8%	0.7%	0.9%	1.3%	1.4%	2.5%	1.3%	1.0%
AGUASCALIENTES	1.3%	1.0%	1.2%	1.3%	1.4%	1.1%	0.6%	1.4%	1.1%	1.2%	1.2%
ZACATECAS	1.5%	0.5%	1.2%	1.1%	1.1%	1.0%	1.3%	1.3%	1.8%	1.4%	0.4%
NAYARIT	1.1%	1.0%	1.1%	1.6%	0.6%	1.2%	0.9%	0.7%	1.4%	1.3%	2.0%
QUINTANA ROO	0.9%	1.0%	0.9%	0.7%	0.8%	1.3%	0.5%	0.6%	0.6%	0.6%	0.7%
CAMPECHE	0.9%	0.5%	0.8%	0.9%	0.3%	0.8%	0.8%	0.9%	0.7%	0.8%	0.3%
TLAXCALA	1.0%	0.3%	0.8%	1.2%	0.6%	0.7%	0.3%	0.9%	1.2%	0.8%	0.6%
COLIMA	0.8%	0.6%	0.7%	1.3%	0.4%	0.8%	0.6%	0.5%	0.6%	0.4%	0.5%
BAJA CALIFORNIA SUR	0.6%	0.4%	0.5%	0.7%	0.5%	0.6%	0.4%	0.4%	0.8%	0.2%	1.1%
TOTAL	100.0%	100.0%	100.0%	100.0%	100.0%	100.0%	100.0%	100.0%	100.0%	100.0%	100.0%

I. Educación
II. Artes y Humanidades
III. Ciencias Sociales, Administración y Derecho
IV. Ciencias naturales, exactas y de la computación

V. Ingeniería, manufactura y construcción
VI. Agronomía y veterinaria
VII. Salud
VIII. Servicios

Fuente: SEP. SES. DGESU. Formato 911.9A Licenciatura y Formato 911.9B Posgrado. Ciclo Escolar 2013-2014.

**CUADRO 23. MATRÍCULA DE EDUCACIÓN SUPERIOR - CICLO ESCOLAR 2013-2014
PORCENTAJES POR CAMPO AMPLIO Y ENTIDAD FEDERATIVA**

NO	ENTIDAD	PÚBLICA	PARTICULAR	TOTAL	I	II	III	IV	V	VI	VII	VIII
1	DISTRITO FEDERAL	64.4%	35.6%	100.0%	4.4%	6.4%	46.8%	8.8%	21.0%	1.0%	9.9%	1.7%
2	MÉXICO	56.9%	43.1%	100.0%	10.5%	4.2%	47.0%	5.4%	22.3%	2.2%	7.8%	0.6%
3	JALISCO	57.3%	42.7%	100.0%	6.2%	5.7%	45.7%	4.4%	20.0%	2.2%	14.4%	1.5%
4	VERACRUZ	74.0%	26.0%	100.0%	13.7%	3.2%	36.2%	4.4%	31.5%	2.3%	6.9%	1.8%
5	PUEBLA	54.1%	45.9%	100.0%	10.4%	5.5%	39.6%	5.6%	24.0%	2.1%	11.4%	1.6%
6	NUEVO LEÓN	59.5%	40.5%	100.0%	8.6%	5.6%	44.1%	4.8%	22.5%	1.0%	12.0%	1.3%
7	GUANAJUATO	55.2%	44.8%	100.0%	8.0%	3.9%	43.9%	2.9%	31.5%	2.0%	6.6%	1.1%
8	SINALOA	86.1%	13.9%	100.0%	13.4%	2.4%	41.0%	5.5%	19.1%	4.4%	12.6%	1.6%
9	CHIHUAHUA	83.8%	16.2%	100.0%	11.8%	3.3%	37.1%	3.6%	30.3%	2.1%	9.5%	2.3%
10	CHIAPAS	50.3%	49.7%	100.0%	15.9%	2.9%	42.3%	6.3%	18.0%	2.3%	10.3%	1.9%
11	TAMAULIPAS	67.1%	32.9%	100.0%	14.3%	2.0%	31.6%	3.1%	32.1%	1.4%	15.0%	0.5%
12	BAJA CALIFORNIA	75.5%	24.5%	100.0%	10.0%	5.0%	42.8%	3.4%	25.0%	1.4%	10.2%	2.1%
13	MICHOACÁN	78.8%	21.2%	100.0%	16.1%	4.4%	34.5%	6.3%	23.8%	4.2%	10.5%	0.3%
14	SONORA	80.3%	19.7%	100.0%	12.1%	2.9%	39.8%	4.9%	27.8%	1.7%	8.6%	2.2%
15	COAHUILA	67.5%	32.5%	100.0%	7.7%	2.2%	39.5%	3.2%	36.1%	4.5%	6.6%	0.3%
16	HIDALGO	73.9%	26.1%	100.0%	10.3%	2.8%	41.6%	4.2%	29.7%	2.0%	8.4%	0.9%
17	SAN LUIS POTOSÍ	67.7%	32.3%	100.0%	15.0%	2.5%	37.7%	5.1%	27.6%	1.4%	9.1%	1.6%
18	TABASCO	79.9%	20.1%	100.0%	8.4%	3.2%	32.3%	6.3%	35.9%	2.5%	10.9%	0.6%
19	GUERRERO	82.2%	17.8%	100.0%	20.0%	2.7%	39.5%	8.1%	16.6%	1.8%	10.8%	0.5%
20	OAXACA	77.2%	22.8%	100.0%	20.3%	2.2%	34.5%	4.9%	20.9%	4.0%	12.5%	0.7%
21	YUCATÁN	55.8%	44.2%	100.0%	12.0%	4.4%	44.0%	5.6%	20.5%	1.9%	10.9%	0.7%
22	QUERÉTARO	67.0%	33.0%	100.0%	7.0%	4.8%	42.6%	3.5%	33.2%	0.9%	7.2%	0.8%
23	MORELOS	63.7%	36.3%	100.0%	13.9%	3.5%	42.5%	5.8%	24.7%	1.3%	7.5%	0.8%
24	DURANGO	77.7%	22.3%	100.0%	15.3%	2.4%	32.3%	5.8%	28.5%	4.2%	10.4%	1.0%
25	AGUASCALIENTES	70.6%	29.4%	100.0%	11.2%	4.9%	38.2%	2.9%	29.7%	1.9%	9.7%	1.4%
26	ZACATECAS	85.6%	14.4%	100.0%	9.5%	4.0%	37.7%	6.0%	27.0%	3.2%	12.0%	0.5%
27	NAYARIT	70.4%	29.6%	100.0%	15.4%	2.3%	44.9%	4.7%	15.9%	2.6%	11.7%	2.4%
28	QUINTANA ROO	63.7%	36.3%	100.0%	7.8%	3.9%	60.7%	3.0%	16.2%	1.3%	6.1%	1.0%
29	CAMPECHE	77.2%	22.8%	100.0%	11.6%	1.8%	41.7%	5.5%	26.6%	1.9%	10.3%	0.5%
30	TLAXCALA	87.1%	12.9%	100.0%	16.3%	3.2%	36.9%	1.9%	27.3%	3.1%	10.5%	1.0%
31	COLIMA	72.4%	27.6%	100.0%	19.0%	2.4%	46.1%	4.9%	18.5%	1.9%	6.1%	1.0%
32	BAJA CALIFORNIA SUR	73.9%	26.1%	100.0%	13.5%	4.0%	47.3%	4.3%	20.6%	3.2%	4.4%	2.7%
	TOTAL	66.7%	33.3%	100.0%	10.4%	4.3%	42.0%	5.5%	24.6%	2.1%	9.9%	1.3%

- | | |
|---|---|
| I. Educación | V. Ingeniería, manufactura y construcción |
| II. Artes y Humanidades | VI. Agronomía y veterinaria |
| III. Ciencias Sociales, Administración y Derecho | VII. Salud |
| IV. Ciencias naturales, exactas y de la computación | VIII. Servicios |

Fuente: SEP. SES. DGESU. Formato 911.9A Licenciatura y Formato 911.9B Posgrado. Ciclo Escolar 2013-2014.

II. TABLAS CRUZADAS DE INFORMACIÓN SOBRE EDUCACIÓN SUPERIOR EN EL ESTADO DE YUCATÁN

**CUADRO 24. MATRÍCULA DE EDUCACIÓN SUPERIOR DE YUCATÁN - CICLO ESCOLAR 2013-2014
POR NIVEL ESCOLAR Y ÁREA DE CONOCIMIENTO**

NIVEL / ÁREA DE CONOCIMIENTO	I	II	III	IV	V	VI	VII	VIII	TOTAL
TÉCNICO SUPERIOR UNIVERSITARIO		210	2,222	3	1,262	57		28	3,782
LICENCIA PROFESIONAL			62	35	29			34	160
LICENCIATURA	6,789	2,735	25,928	3,326	12,079	1,105	6,364	389	58,715
ESPECIALIDAD	13		18	34			833		898
MAESTRÍA	72		41	155	123	39	10		440
DOCTORADO	1,233	61	1,577	243	406	89	151	6	3,766
TOTAL	8,107	3,006	29,848	3,796	13,899	1,290	7,358	457	67,761

NIVEL / ÁREA DE CONOCIMIENTO	I	II	III	IV	V	VI	VII	VIII	TOTAL
TÉCNICO SUPERIOR UNIVERSITARIO		7.0%	7.4%	0.1%	9.1%	4.4%		6.1%	5.6%
LICENCIA PROFESIONAL			0.2%	0.9%	0.2%			7.4%	0.2%
LICENCIATURA	83.7%	91.0%	86.9%	87.6%	86.9%	85.7%	86.5%	85.1%	86.7%
ESPECIALIDAD	0.2%		0.1%	0.9%			11.3%		1.3%
MAESTRÍA	0.9%		0.1%	4.1%	0.9%	3.0%	0.1%		0.6%
DOCTORADO	15.2%	2.0%	5.3%	6.4%	2.9%	6.9%	2.1%	1.3%	5.6%
TOTAL	100.0%	100.0%	100.0%	100.0%	100.0%	100.0%	100.0%	100.0%	100.0%

NIVEL / ÁREA DE CONOCIMIENTO	I	II	III	IV	V	VI	VII	VIII	TOTAL
TÉCNICO SUPERIOR UNIVERSITARIO		5.6%	58.8%	0.1%	33.4%	1.5%		0.7%	100.0%
LICENCIA PROFESIONAL			38.8%	21.9%	18.1%			21.3%	100.0%
LICENCIATURA	11.6%	4.7%	44.2%	5.7%	20.6%	1.9%	10.8%	0.7%	100.0%
ESPECIALIDAD	1.4%		2.0%	3.8%			92.8%		100.0%
MAESTRÍA	16.4%		9.3%	35.2%	28.0%	8.9%	2.3%		100.0%
DOCTORADO	32.7%	1.6%	41.9%	6.5%	10.8%	2.4%	4.0%	0.2%	100.0%
TOTAL	12.0%	4.4%	44.0%	5.6%	20.5%	1.9%	10.9%	0.7%	100.0%

- | | |
|---|--|
| <p>I. Educación</p> <p>II. Artes y Humanidades</p> <p>III. Ciencias Sociales, Administración y Derecho</p> <p>IV. Ciencias naturales, exactas y de la computación</p> | <p>V. Ingeniería, manufactura y construcción</p> <p>VI. Agronomía y veterinaria</p> <p>VII. Salud</p> <p>VIII. Servicios</p> |
|---|--|

Fuente: SEP. SES. DGESE. Formato 911.9A Licenciatura y Formato 911.9B Posgrado. Ciclo Escolar 2013-2014.

**CUADRO 25. MATRÍCULA DE EDUCACIÓN SUPERIOR DE YUCATÁN - CICLO ESCOLAR 2013-2014
POR TAMAÑO DE INSTITUCIÓN Y ÁREA DE CONOCIMIENTO**

TAMAÑO / ÁREA DE CONOCIMIENTO	I	II	III	IV	V	VI	VII	VIII	TOTAL
MICRO	4,279	1,058	6,379	367	1,900	244	1,591	102	15,920
PEQUEÑA	2,875	876	12,051	1,039	4,455	494	1,580	355	23,725
MEDIANA	22	149	3,022	117	4,445		788		8,543
GRANDE	925	844	7,764	2,273	2,822	552	3,177		18,357
MEGA	6	79	632		277		222		1,216
TOTAL	8,107	3,006	29,848	3,796	13,899	1,290	7,358	457	67,761

TAMAÑO / ÁREA DE CONOCIMIENTO	I	II	III	IV	V	VI	VII	VIII	TOTAL
MICRO	52.8%	35.2%	21.4%	9.7%	13.7%	18.9%	21.6%	22.3%	23.5%
PEQUEÑA	35.5%	29.1%	40.4%	27.4%	32.1%	38.3%	21.5%	77.7%	35.0%
MEDIANA	0.3%	5.0%	10.1%	3.1%	32.0%		10.7%		12.6%
GRANDE	11.4%	28.1%	26.0%	59.9%	20.3%	42.8%	43.2%		27.1%
MEGA	0.1%	2.6%	2.1%		2.0%		3.0%		1.8%
TOTAL	100.0%	100.0%	100.0%	100.0%	100.0%	100.0%	100.0%	100.0%	100.0%

TAMAÑO / ÁREA DE CONOCIMIENTO	I	II	III	IV	V	VI	VII	VIII	TOTAL
MICRO	26.9%	6.6%	40.1%	2.3%	11.9%	1.5%	10.0%	0.6%	100.0%
PEQUEÑA	12.1%	3.7%	50.8%	4.4%	18.8%	2.1%	6.7%	1.5%	100.0%
MEDIANA	0.3%	1.7%	35.4%	1.4%	52.0%		9.2%		100.0%
GRANDE	5.0%	4.6%	42.3%	12.4%	15.4%	3.0%	17.3%		100.0%
MEGA	0.5%	6.5%	52.0%		22.8%		18.3%		100.0%
TOTAL	12.0%	4.4%	44.0%	5.6%	20.5%	1.9%	10.9%	0.7%	100.0%

- | | |
|---|---|
| I. Educación | V. Ingeniería, manufactura y construcción |
| II. Artes y Humanidades | VI. Agronomía y veterinaria |
| III. Ciencias Sociales, Administración y Derecho | VII. Salud |
| IV. Ciencias naturales, exactas y de la computación | VIII. Servicios |

- | | | |
|---------|------------------------|--------------------------------|
| MEGA | Mega Universidades | Más de 50 mil alumnos |
| GRANDE | Universidades Grandes | De 10 mil hasta 50 mil alumnos |
| MEDIANA | Universidades Medianas | De 5 mil hasta 10 mil alumnos |
| PEQUEÑA | Universidades Pequeñas | De 1 mil hasta 5 mil alumnos |
| MICRO | Micro Universidades | Hasta 1 mil alumnos |

Fuente: SEP. SES. DGESU. Formato 911.9A Licenciatura y Formato 911.9B Posgrado. Ciclo Escolar 2013-2014.

**CUADRO 26. MATRÍCULA DE EDUCACIÓN SUPERIOR DE YUCATÁN - CICLO ESCOLAR 2013-2014
POR TIPO DE CONTROL Y ÁREA DE CONOCIMIENTO**

CONTROL / ÁREA DE CONOCIMIENTO	I	II	III	IV	V	VI	VII	VIII	TOTAL
AUTONOMO	686	737	5,775	2,164	2,577	552	3,119		15,610
ESTATAL	1,878	522	3,834	131	4,576	57		224	11,222
FEDERAL TRANSFERIDO	1,622								1,622
FEDERAL			2,166	1,020	4,249	681	514		8,630
PARTICULAR	3,921	1,747	18,073	481	2,497		3,725	233	30,677
TOTAL	8,107	3,006	29,848	3,796	13,899	1,290	7,358	457	67,761

CONTROL / ÁREA DE CONOCIMIENTO	I	II	III	IV	V	VI	VII	VIII	TOTAL
AUTONOMO	8.5%	24.5%	19.3%	57.0%	18.5%	42.8%	42.4%		23.0%
ESTATAL	23.2%	17.4%	12.8%	3.5%	32.9%	4.4%		49.0%	16.6%
FEDERAL TRANSFERIDO	20.0%								2.4%
FEDERAL			7.3%	26.9%	30.6%	52.8%	7.0%		12.7%
PARTICULAR	48.4%	58.1%	60.6%	12.7%	18.0%		50.6%	51.0%	45.3%
TOTAL	100.0%	100.0%	100.0%	100.0%	100.0%	100.0%	100.0%	100.0%	100.0%

CONTROL / ÁREA DE CONOCIMIENTO	I	II	III	IV	V	VI	VII	VIII	TOTAL
AUTONOMO	4.4%	4.7%	37.0%	13.9%	16.5%	3.5%	20.0%		100.0%
ESTATAL	16.7%	4.7%	34.2%	1.2%	40.8%	0.5%		2.0%	100.0%
FEDERAL TRANSFERIDO	100.0%								100.0%
FEDERAL			25.1%	11.8%	49.2%	7.9%	6.0%		100.0%
PARTICULAR	12.8%	5.7%	58.9%	1.6%	8.1%		12.1%	0.8%	100.0%
TOTAL	12.0%	4.4%	44.0%	5.6%	20.5%	1.9%	10.9%	0.7%	100.0%

- | | |
|---|---|
| I. Educación | V. Ingeniería, manufactura y construcción |
| II. Artes y Humanidades | VI. Agronomía y veterinaria |
| III. Ciencias Sociales, Administración y Derecho | VII. Salud |
| IV. Ciencias naturales, exactas y de la computación | VIII. Servicios |

Fuente: SEP. SES. DGESEU. Formato 911.9A Licenciatura y Formato 911.9B Posgrado. Ciclo Escolar 2013-2014.

**CUADRO 27. MATRÍCULA DE EDUCACIÓN SUPERIOR DE YUCATÁN - CICLO ESCOLAR 2013-2014
POR CAMPO ESPECÍFICO Y TIPO DE CONTROL**

CAMPO ESPECÍFICO / CONTROL	AUTONOMO	ESTATAL	FED. TRANSF.	FEDERAL	PARTICULAR	TOTAL
33. NEGOCIOS Y ADMINISTRACION	2,981	3,728		2,083	8,901	17,693
51. INGENIERIA INDUSTRIAL MECANICA ELECTRONICA Y TECNOLOGIA	1,232	4,071		3,418	1,040	9,761
71. SALUD	3,119			514	3,725	7,358
34. DERECHO	1,420				4,676	6,096
12. FORMACION DOCENTE	292	1,735	1,236		1,639	4,902
31. CIENCIAS SOCIALES Y ESTUDIOS DEL COMPORTAMIENTO	1,166	106		83	3,514	4,869
53. ARQUITECTURA Y CONSTRUCCION	1,275	254		741	1,457	3,727
11. CIENCIAS DE LA EDUCACION	394	143	386		2,282	3,205
21. ARTES	429	485			1,270	2,184
41. CIENCIAS NATURALES	1,139			700	147	1,986
32. CIENCIAS DE LA INFORMACION	208				982	1,190
44. CIENCIAS DE LA COMPUTACION	395	131		192	334	1,052
22. HUMANIDADES	308	37			477	822
61. AGRONOMIA SILVICULTURA Y PESCA	45	57		681		783
62. VETERINARIA	507					507
52. MANUFACTURAS Y PROCESOS	70	251		90		411
42. CIENCIAS FISICAS QUIMICAS Y DE LA TIERRA	271			128		399
43. MATEMATICAS Y ESTADISTICA	359					359
81. SERVICIOS PERSONALES					233	233
82. SERVICIOS DE TRANSPORTE		224				224
TOTAL	15,610	11,222	1,622	8,630	30,677	67,761

CAMPO ESPECÍFICO / CONTROL	AUTONOMO	ESTATAL	FED. TRANSF.	FEDERAL	PARTICULAR	TOTAL
33. NEGOCIOS Y ADMINISTRACION	19.1%	33.2%		24.1%	29.0%	26.1%
51. INGENIERIA INDUSTRIAL MECANICA ELECTRONICA Y TECNOLOGIA	7.9%	36.3%		39.6%	3.4%	14.4%
71. SALUD	20.0%			6.0%	12.1%	10.9%
34. DERECHO	9.1%				15.2%	9.0%
12. FORMACION DOCENTE	1.9%	15.5%	76.2%		5.3%	7.2%
31. CIENCIAS SOCIALES Y ESTUDIOS DEL COMPORTAMIENTO	7.5%	0.9%		1.0%	11.5%	7.2%
53. ARQUITECTURA Y CONSTRUCCION	8.2%	2.3%		8.6%	4.7%	5.5%
11. CIENCIAS DE LA EDUCACION	2.5%	1.3%	23.8%		7.4%	4.7%
21. ARTES	2.7%	4.3%			4.1%	3.2%
41. CIENCIAS NATURALES	7.3%			8.1%	0.5%	2.9%
32. CIENCIAS DE LA INFORMACION	1.3%				3.2%	1.8%
44. CIENCIAS DE LA COMPUTACION	2.5%	1.2%		2.2%	1.1%	1.6%
22. HUMANIDADES	2.0%	0.3%			1.6%	1.2%
61. AGRONOMIA SILVICULTURA Y PESCA	0.3%	0.5%		7.9%		1.2%
62. VETERINARIA	3.2%					0.7%
52. MANUFACTURAS Y PROCESOS	0.4%	2.2%		1.0%		0.6%
42. CIENCIAS FISICAS QUIMICAS Y DE LA TIERRA	1.7%			1.5%		0.6%
43. MATEMATICAS Y ESTADISTICA	2.3%					0.5%
81. SERVICIOS PERSONALES					0.8%	0.3%
82. SERVICIOS DE TRANSPORTE		2.0%				0.3%
TOTAL	100.0%	100.0%	100.0%	100.0%	100.0%	100.0%

Fuente: SEP. SES. DGESU. Formato 911.9A Licenciatura y Formato 911.9B Posgrado. Ciclo Escolar 2013-2014.

**CUADRO 27. MATRÍCULA DE EDUCACIÓN SUPERIOR DE YUCATÁN - CICLO ESCOLAR 2013-2014
POR CAMPO ESPECÍFICO Y TIPO DE CONTROL (... CONTINÚA)**

CAMPO ESPECÍFICO / CONTROL	AUTONOMO	ESTATAL	FED. TRANSF.	FEDERAL	PARTICULAR	TOTAL
33. NEGOCIOS Y ADMINISTRACION	16.8%	21.1%		11.8%	50.3%	100.0%
51. INGENIERIA INDUSTRIAL MECANICA ELECTRONICA Y TECNOLOGIA	12.6%	41.7%		35.0%	10.7%	100.0%
71. SALUD	42.4%			7.0%	50.6%	100.0%
34. DERECHO	23.3%				76.7%	100.0%
12. FORMACION DOCENTE	6.0%	35.4%	25.2%		33.4%	100.0%
31. CIENCIAS SOCIALES Y ESTUDIOS DEL COMPORTAMIENTO	23.9%	2.2%		1.7%	72.2%	100.0%
53. ARQUITECTURA Y CONSTRUCCION	34.2%	6.8%		19.9%	39.1%	100.0%
11. CIENCIAS DE LA EDUCACION	12.3%	4.5%	12.0%		71.2%	100.0%
21. ARTES	19.6%	22.2%			58.2%	100.0%
41. CIENCIAS NATURALES	57.4%			35.2%	7.4%	100.0%
32. CIENCIAS DE LA INFORMACION	17.5%				82.5%	100.0%
44. CIENCIAS DE LA COMPUTACION	37.5%	12.5%		18.3%	31.7%	100.0%
22. HUMANIDADES	37.5%	4.5%			58.0%	100.0%
61. AGRONOMIA SILVICULTURA Y PESCA	5.7%	7.3%		87.0%		100.0%
62. VETERINARIA	100.0%					100.0%
52. MANUFACTURAS Y PROCESOS	17.0%	61.1%		21.9%		100.0%
42. CIENCIAS FISICAS QUIMICAS Y DE LA TIERRA	67.9%			32.1%		100.0%
43. MATEMATICAS Y ESTADISTICA	100.0%					100.0%
81. SERVICIOS PERSONALES					100.0%	100.0%
82. SERVICIOS DE TRANSPORTE		100.0%				100.0%
TOTAL	23.0%	16.6%	2.4%	12.7%	45.3%	100.0%

Fuente: SEP. SES. DGESEU. Formato 911.9A Licenciatura y Formato 911.9B Posgrado. Ciclo Escolar 2013-2014.

**CUADRO 28. MATRÍCULA DE EDUCACIÓN SUPERIOR DE YUCATÁN - CICLO ESCOLAR 2013-2014
POR CAMPO ESPECÍFICO Y NIVEL ESCOLAR**

CAMPO ESPECÍFICO / NIVEL	TÉC. SUP.	LIC. PROF	LICENCIATURA	ESPECIALIDAD	MAESTRÍA	DOCTORADO	TOTAL
33. NEGOCIOS Y ADMINISTRACION	2,222	62	14,410	18	963	18	17,693
51. ING INDUSTRIAL MECANICA ELECTRONICA Y TECNOLOGIA	1,072		8,289		313	87	9,761
71. SALUD			6,364	833	151	10	7,358
34. DERECHO			5,918		173	5	6,096
12. FORMACION DOCENTE			4,306	13	583		4,902
31. CIENCIAS SOCIALES Y ESTUDIOS DEL COMPORTAMIENTO			4,444		407	18	4,869
53. ARQUITECTURA Y CONSTRUCCION			3,688		39		3,727
11. CIENCIAS DE LA EDUCACION			2,483		650	72	3,205
21. ARTES	210		1,950		24		2,184
41. CIENCIAS NATURALES			1,781	20	102	83	1,986
32. CIENCIAS DE LA INFORMACION			1,156		34		1,190
44. CIENCIAS DE LA COMPUTACION	3	35	969		33	12	1,052
22. HUMANIDADES			785		37		822
61. AGRONOMIA SILVICULTURA Y PESCA	57		630		89	7	783
62. VETERINARIA			475			32	507
52. MANUFACTURAS Y PROCESOS	190	29	102		54	36	411
42. CIENCIAS FISICAS QUIMICAS Y DE LA TIERRA			245		94	60	399
43. MATEMATICAS Y ESTADISTICA			331	14	14		359
81. SERVICIOS PERSONALES			227		6		233
82. SERVICIOS DE TRANSPORTE	28	34	162				224
TOTAL	3,782	160	58,715	898	3,766	440	67,761

CAMPO ESPECÍFICO / NIVEL	TÉC. SUP.	LIC. PROF	LICENCIATURA	ESPECIALIDAD	MAESTRÍA	DOCTORADO	TOTAL
33. NEGOCIOS Y ADMINISTRACION	58.8%	38.8%	24.5%	2.0%	25.6%	4.1%	26.1%
51. ING INDUSTRIAL MECANICA ELECTRONICA Y TECNOLOGIA	28.3%		14.1%		8.3%	19.8%	14.4%
71. SALUD			10.8%	92.8%	4.0%	2.3%	10.9%
34. DERECHO			10.1%		4.6%	1.1%	9.0%
12. FORMACION DOCENTE			7.3%	1.4%	15.5%		7.2%
31. CIENCIAS SOCIALES Y ESTUDIOS DEL COMPORTAMIENTO			7.6%		10.8%	4.1%	7.2%
53. ARQUITECTURA Y CONSTRUCCION			6.3%		1.0%		5.5%
11. CIENCIAS DE LA EDUCACION			4.2%		17.3%	16.4%	4.7%
21. ARTES	5.6%		3.3%		0.6%		3.2%
41. CIENCIAS NATURALES			3.0%	2.2%	2.7%	18.9%	2.9%
32. CIENCIAS DE LA INFORMACION			2.0%		0.9%		1.8%
44. CIENCIAS DE LA COMPUTACION	0.1%	21.9%	1.7%		0.9%	2.7%	1.6%
22. HUMANIDADES			1.3%		1.0%		1.2%
61. AGRONOMIA SILVICULTURA Y PESCA	1.5%		1.1%		2.4%	1.6%	1.2%
62. VETERINARIA			0.8%			7.3%	0.7%
52. MANUFACTURAS Y PROCESOS	5.0%	18.1%	0.2%		1.4%	8.2%	0.6%
42. CIENCIAS FISICAS QUIMICAS Y DE LA TIERRA			0.4%		2.5%	13.6%	0.6%
43. MATEMATICAS Y ESTADISTICA			0.6%	1.6%	0.4%		0.5%
81. SERVICIOS PERSONALES			0.4%		0.2%		0.3%
82. SERVICIOS DE TRANSPORTE	0.7%	21.3%	0.3%				0.3%
TOTAL	100.0%	100.0%	100.0%	100.0%	100.0%	100.0%	100.0%

Fuente: SEP. SES. DGESU. Formato 911.9A Licenciatura y Formato 911.9B Posgrado. Ciclo Escolar 2013-2014.

**CUADRO 28. MATRÍCULA DE EDUCACIÓN SUPERIOR DE YUCATÁN - CICLO ESCOLAR 2013-2014
POR CAMPO ESPECÍFICO Y NIVEL ESCOLAR (... CONTINÚA)**

CAMPO ESPECÍFICO / NIVEL	TÉC. SUP.	LIC. PROF	LICENCIATURA	ESPECIALIDAD	MAESTRÍA	DOCTORADO	TOTAL
33. NEGOCIOS Y ADMINISTRACION	12.6%	0.4%	81.4%	0.1%	5.4%	0.1%	100.0%
51. ING INDUSTRIAL MECANICA ELECTRONICA Y TECNOLOGIA	11.0%		84.9%		3.2%	0.9%	100.0%
71. SALUD			86.5%	11.3%	2.1%	0.1%	100.0%
34. DERECHO			97.1%		2.8%	0.1%	100.0%
12. FORMACION DOCENTE			87.8%	0.3%	11.9%		100.0%
31. CIENCIAS SOCIALES Y ESTUDIOS DEL COMPORTAMIENTO			91.3%		8.4%	0.4%	100.0%
53. ARQUITECTURA Y CONSTRUCCION			99.0%		1.0%		100.0%
11. CIENCIAS DE LA EDUCACION			77.5%		20.3%	2.2%	100.0%
21. ARTES	9.6%		89.3%		1.1%		100.0%
41. CIENCIAS NATURALES			89.7%	1.0%	5.1%	4.2%	100.0%
32. CIENCIAS DE LA INFORMACION			97.1%		2.9%		100.0%
44. CIENCIAS DE LA COMPUTACION	0.3%	3.3%	92.1%		3.1%	1.1%	100.0%
22. HUMANIDADES			95.5%		4.5%		100.0%
61. AGRONOMIA SILVICULTURA Y PESCA	7.3%		80.5%		11.4%	0.9%	100.0%
62. VETERINARIA			93.7%			6.3%	100.0%
52. MANUFACTURAS Y PROCESOS	46.2%	7.1%	24.8%		13.1%	8.8%	100.0%
42. CIENCIAS FISICAS QUIMICAS Y DE LA TIERRA			61.4%		23.6%	15.0%	100.0%
43. MATEMATICAS Y ESTADISTICA			92.2%	3.9%	3.9%		100.0%
81. SERVICIOS PERSONALES			97.4%		2.6%		100.0%
82. SERVICIOS DE TRANSPORTE	12.5%	15.2%	72.3%				100.0%
TOTAL	5.6%	0.2%	86.7%	1.3%	5.6%	0.6%	100.0%

Fuente: SEP. SES. DGESEU. Formato 911.9A Licenciatura y Formato 911.9B Posgrado. Ciclo Escolar 2013-2014.

**CUADRO 29. MATRÍCULA DE LICENCIATURA DEL ESTADO DE BAJA CALIFORNIA–CICLO ESCOLAR 2013-2014
POR CAMPO ESPECÍFICO Y GÉNERO**

CAMPO ESPECÍFICO / GÉNERO	HOMBRES	MUJERES	TOTAL	HOMBRES	MUJERES
33. NEGOCIOS Y ADMINISTRACION	9,145	8,548	17,693	51.7%	48.3%
51. INGENIERIA INDUSTRIAL MECANICA ELECTRONICA Y TECNOLOGIA	7,683	2,078	9,761	78.7%	21.3%
71. SALUD	3,243	4,115	7,358	44.1%	55.9%
34. DERECHO	2,893	3,203	6,096	47.5%	52.5%
12. FORMACION DOCENTE	1,488	3,414	4,902	30.4%	69.6%
31. CIENCIAS SOCIALES Y ESTUDIOS DEL COMPORTAMIENTO	1,408	3,461	4,869	28.9%	71.1%
53. ARQUITECTURA Y CONSTRUCCION	2,571	1,156	3,727	69.0%	31.0%
11. CIENCIAS DE LA EDUCACION	765	2,440	3,205	23.9%	76.1%
21. ARTES	915	1,269	2,184	41.9%	58.1%
41. CIENCIAS NATURALES	1,011	975	1,986	50.9%	49.1%
32. CIENCIAS DE LA INFORMACION	574	616	1,190	48.2%	51.8%
44. CIENCIAS DE LA COMPUTACION	859	193	1,052	81.7%	18.3%
22. HUMANIDADES	333	489	822	40.5%	59.5%
61. AGRONOMIA SILVICULTURA Y PESCA	604	179	783	77.1%	22.9%
62. VETERINARIA	234	273	507	46.2%	53.8%
52. MANUFACTURAS Y PROCESOS	223	188	411	54.3%	45.7%
42. CIENCIAS FISICAS QUIMICAS Y DE LA TIERRA	293	106	399	73.4%	26.6%
43. MATEMATICAS Y ESTADISTICA	234	125	359	65.2%	34.8%
81. SERVICIOS PERSONALES	185	48	233	79.4%	20.6%
82. SERVICIOS DE TRANSPORTE	137	87	224	61.2%	38.8%
TOTAL	34,798	32,963	67,761	51.4%	48.6%

CAMPO ESPECÍFICO / GÉNERO	HOMBRES	MUJERES	TOTAL
33. NEGOCIOS Y ADMINISTRACION	26.3%	25.9%	26.1%
51. INGENIERIA INDUSTRIAL MECANICA ELECTRONICA Y TECNOLOGIA	22.1%	6.3%	14.4%
71. SALUD	9.3%	12.5%	10.9%
34. DERECHO	8.3%	9.7%	9.0%
12. FORMACION DOCENTE	4.3%	10.4%	7.2%
31. CIENCIAS SOCIALES Y ESTUDIOS DEL COMPORTAMIENTO	4.0%	10.5%	7.2%
53. ARQUITECTURA Y CONSTRUCCION	7.4%	3.5%	5.5%
11. CIENCIAS DE LA EDUCACION	2.2%	7.4%	4.7%
21. ARTES	2.6%	3.8%	3.2%
41. CIENCIAS NATURALES	2.9%	3.0%	2.9%
32. CIENCIAS DE LA INFORMACION	1.6%	1.9%	1.8%
44. CIENCIAS DE LA COMPUTACION	2.5%	0.6%	1.6%
22. HUMANIDADES	1.0%	1.5%	1.2%
61. AGRONOMIA SILVICULTURA Y PESCA	1.7%	0.5%	1.2%
62. VETERINARIA	0.7%	0.8%	0.7%
52. MANUFACTURAS Y PROCESOS	0.6%	0.6%	0.6%
42. CIENCIAS FISICAS QUIMICAS Y DE LA TIERRA	0.8%	0.3%	0.6%
43. MATEMATICAS Y ESTADISTICA	0.7%	0.4%	0.5%
81. SERVICIOS PERSONALES	0.5%	0.1%	0.3%
82. SERVICIOS DE TRANSPORTE	0.4%	0.3%	0.3%
TOTAL	100.0%	100.0%	100.0%

Fuente: SEP. SES. DGESU. Formato 911.9A Licenciatura y Formato 911.9B Posgrado. Ciclo Escolar 2013-2014.

**CUADRO 30. MATRÍCULA DE EDUCACIÓN SUPERIOR DE YUCATÁN - CICLO ESCOLAR 2013-2014
POR CAMPO ESPECÍFICO Y TAMAÑO DE INSTITUCIÓN**

CAMPO ESPECÍFICO / TAMAÑO	MICRO	PEQUEÑA	MEDIANA	GRANDE	MEGA	TOTAL
33. NEGOCIOS Y ADMINISTRACION	4,004	7,119	1,913	4,179	478	17,693
51. INGENIERIA INDUSTRIAL MECANICA ELECTRONICA Y TECNOLOGIA	1,595	3,452	3,187	1,353	174	9,761
71. SALUD	1,591	1,580	788	3,177	222	7,358
34. DERECHO	798	2,482	948	1,775	93	6,096
12. FORMACION DOCENTE	3,110	1,500		292		4,902
31. CIENCIAS SOCIALES Y ESTUDIOS DEL COMPORTAMIENTO	1,346	1,999	161	1,302	61	4,869
53. ARQUITECTURA Y CONSTRUCCION	125	859	1,241	1,399	103	3,727
11. CIENCIAS DE LA EDUCACION	1,169	1,375	22	633	6	3,205
21. ARTES	697	723	149	536	79	2,184
41. CIENCIAS NATURALES	160	570	117	1,139		1,986
32. CIENCIAS DE LA INFORMACION	231	451		508		1,190
44. CIENCIAS DE LA COMPUTACION	200	348		504		1,052
22. HUMANIDADES	361	153		308		822
61. AGRONOMIA SILVICULTURA Y PESCA	244	494		45		783
62. VETERINARIA				507		507
52. MANUFACTURAS Y PROCESOS	180	144	17	70		411
42. CIENCIAS FISICAS QUIMICAS Y DE LA TIERRA	7	121		271		399
43. MATEMATICAS Y ESTADISTICA				359		359
81. SERVICIOS PERSONALES	68	165				233
82. SERVICIOS DE TRANSPORTE	34	190				224
TOTAL	15,920	23,725	8,543	18,357	1,216	67,761

CAMPO ESPECÍFICO / TAMAÑO	MICRO	PEQUEÑA	MEDIANA	GRANDE	MEGA	TOTAL
33. NEGOCIOS Y ADMINISTRACION	25.2%	30.0%	22.4%	22.8%	39.3%	26.1%
51. INGENIERIA INDUSTRIAL MECANICA ELECTRONICA Y TECNOLOGIA	10.0%	14.6%	37.3%	7.4%	14.3%	14.4%
71. SALUD	10.0%	6.7%	9.2%	17.3%	18.3%	10.9%
34. DERECHO	5.0%	10.5%	11.1%	9.7%	7.6%	9.0%
12. FORMACION DOCENTE	19.5%	6.3%		1.6%		7.2%
31. CIENCIAS SOCIALES Y ESTUDIOS DEL COMPORTAMIENTO	8.5%	8.4%	1.9%	7.1%	5.0%	7.2%
53. ARQUITECTURA Y CONSTRUCCION	0.8%	3.6%	14.5%	7.6%	8.5%	5.5%
11. CIENCIAS DE LA EDUCACION	7.3%	5.8%	0.3%	3.4%	0.5%	4.7%
21. ARTES	4.4%	3.0%	1.7%	2.9%	6.5%	3.2%
41. CIENCIAS NATURALES	1.0%	2.4%	1.4%	6.2%		2.9%
32. CIENCIAS DE LA INFORMACION	1.5%	1.9%		2.8%		1.8%
44. CIENCIAS DE LA COMPUTACION	1.3%	1.5%		2.7%		1.6%
22. HUMANIDADES	2.3%	0.6%		1.7%		1.2%
61. AGRONOMIA SILVICULTURA Y PESCA	1.5%	2.1%		0.2%		1.2%
62. VETERINARIA				2.8%		0.7%
52. MANUFACTURAS Y PROCESOS	1.1%	0.6%	0.2%	0.4%		0.6%
42. CIENCIAS FISICAS QUIMICAS Y DE LA TIERRA	0.0%	0.5%		1.5%		0.6%
43. MATEMATICAS Y ESTADISTICA				2.0%		0.5%
81. SERVICIOS PERSONALES	0.4%	0.7%				0.3%
82. SERVICIOS DE TRANSPORTE	0.2%	0.8%				0.3%
TOTAL	100.0%	100.0%	100.0%	100.0%	100.0%	100.0%

Fuente: SEP. SES. DGESU. Formato 911.9A Licenciatura y Formato 911.9B Posgrado. Ciclo Escolar 2013-2014.

**CUADRO 30. MATRÍCULA DE EDUCACIÓN SUPERIOR DE YUCATÁN - CICLO ESCOLAR 2013-2014
POR CAMPO ESPECÍFICO Y TAMAÑO DE INSTITUCIÓN (...CONTINÚA)**

CAMPO ESPECÍFICO / TAMAÑO	MICRO	PEQUEÑA	MEDIANA	GRANDE	MEGA	TOTAL
33. NEGOCIOS Y ADMINISTRACION	22.6%	40.2%	10.8%	23.6%	2.7%	100.0%
51. INGENIERIA INDUSTRIAL MECANICA ELECTRONICA Y TECNOLOGIA	16.3%	35.4%	32.7%	13.9%	1.8%	100.0%
71. SALUD	21.6%	21.5%	10.7%	43.2%	3.0%	100.0%
34. DERECHO	13.1%	40.7%	15.6%	29.1%	1.5%	100.0%
12. FORMACION DOCENTE	63.4%	30.6%		6.0%		100.0%
31. CIENCIAS SOCIALES Y ESTUDIOS DEL COMPORTAMIENTO	27.6%	41.1%	3.3%	26.7%	1.3%	100.0%
53. ARQUITECTURA Y CONSTRUCCION	3.4%	23.0%	33.3%	37.5%	2.8%	100.0%
11. CIENCIAS DE LA EDUCACION	36.5%	42.9%	0.7%	19.8%	0.2%	100.0%
21. ARTES	31.9%	33.1%	6.8%	24.5%	3.6%	100.0%
41. CIENCIAS NATURALES	8.1%	28.7%	5.9%	57.4%		100.0%
32. CIENCIAS DE LA INFORMACION	19.4%	37.9%		42.7%		100.0%
44. CIENCIAS DE LA COMPUTACION	19.0%	33.1%		47.9%		100.0%
22. HUMANIDADES	43.9%	18.6%		37.5%		100.0%
61. AGRONOMIA SILVICULTURA Y PESCA	31.2%	63.1%		5.7%		100.0%
62. VETERINARIA				100.0%		100.0%
52. MANUFACTURAS Y PROCESOS	43.8%	35.0%	4.1%	17.0%		100.0%
42. CIENCIAS FISICAS QUIMICAS Y DE LA TIERRA	1.8%	30.3%		67.9%		100.0%
43. MATEMATICAS Y ESTADISTICA				100.0%		100.0%
81. SERVICIOS PERSONALES	29.2%	70.8%				100.0%
82. SERVICIOS DE TRANSPORTE	15.2%	84.8%				100.0%
TOTAL	23.5%	35.0%	12.6%	27.1%	1.8%	100.0%

Fuente: SEP. SES. DGESU. Formato 911.9A Licenciatura y Formato 911.9B Posgrado. Ciclo Escolar 2013-2014.

III. MATRÍCULA POR INSTITUCIÓN Y MUNICIPIO EN EL ESTADO DE YUCATÁN

**CUADRO 31. MATRÍCULA DE EDUCACIÓN SUPERIOR DE YUCATÁN - CICLO ESCOLAR 2013-2014
POR INSTITUCIÓN, SUBSISTEMA, CONTROL, CATEGORÍA, TAMAÑO Y MATRÍCULA**

NO	INSTITUCIÓN	SUBSISTEMA	CONTROL	TAMAÑO	CATEGORÍA	TOTAL	%	% ACUM.
1	UNIVERSIDAD AUTONOMA DE YUCATAN	UPES	AUTONOMO	GRANDE	LSI-PSI	15,610	23.0%	23.0%
2	INSTITUTO TECNOLOGICO DE MERIDA	IT	FEDERAL	MEDIANA	LSI-PSI	5,495	8.1%	31.1%
3	UNIVERSIDAD DEL MAYAB	PART	PARTICULAR	PEQUEÑA	LSI-PSI	3,437	5.1%	36.2%
4	UNIVERSIDAD TECNOLOGICA METROPOLITANA	UT	ESTATAL	PEQUEÑA	LSI-PNO	2,942	4.3%	40.6%
5	CENTRO DE ESTUDIOS SUPERIORES C.T.M. JUSTO SIERRA OREILLY.	PART	PARTICULAR	PEQUEÑA	LSI-PSI	2,635	3.9%	44.4%
6	UNIVERSIDAD MARISTA	PART	PARTICULAR	MEDIANA	LSI-PSI	2,275	3.4%	47.8%
7	CENTRO DE ESTUDIOS SUPERIORES FRANCISCO DE MONTEJO	PART	PARTICULAR	PEQUEÑA	LSI-PNO	2,105	3.1%	50.9%
8	UNIVERSIDAD MODELO	PART	PARTICULAR	PEQUEÑA	LSI-PSI	1,946	2.9%	53.8%
9	UNIVERSIDAD INTERAMERICANA PARA EL DESARROLLO	PART	PARTICULAR	GRANDE	LSI-PSI	1,615	2.4%	56.2%
10	ESCUELA NORMAL SUPERIOR DE YUCATAN	NORM	ESTATAL	PEQUEÑA	LSI-PSI	1,518	2.2%	58.4%
11	INSTITUTO TECNOLOGICO DE CONKAL	IT	FEDERAL	PEQUEÑA	LSI-PSI	1,446	2.1%	60.5%
12	UNIVERSIDAD DEL VALLE DE MEXICO	PART	PARTICULAR	MEGA	LSI-PSI	1,216	1.8%	62.3%
13	UNIVERSIDAD MESOAMERICANA	PART	PARTICULAR	PEQUEÑA	LSI-PSI	1,207	1.8%	64.1%
14	CENTRO ESCOLAR FELIPE CARRILLO PUERTO	PART	PARTICULAR	PEQUEÑA	LSI-PSI	1,177	1.7%	65.9%
15	INSTITUTO TECNOLOGICO SUPERIOR DEL SUR DEL ESTADO DE YUCATAN	ITS-DES	ESTATAL	PEQUEÑA	LSI-PNO	1,155	1.7%	67.6%
16	ESCUELA DE TURISMO REPUBLICA DE MEXICO	PART	PARTICULAR	PEQUEÑA	LSI-PNO	1,102	1.6%	69.2%
17	INSTITUTO TECNOLOGICO SUPERIOR DE PROGRESO	ITS-DES	ESTATAL	PEQUEÑA	LSI-PSI	1,062	1.6%	70.8%
18	INSTITUTO TECNOLOGICO SUPERIOR DE VALLADOLID	ITS-DES	ESTATAL	PEQUEÑA	LSI-PNO	1,035	1.5%	72.3%
19	UNIVERSIDAD PEDAGOGICA DE YUCATAN	OTRO	FED. TRANSF.	MICRO	LSI-PSI	987	1.5%	73.7%
20	INSTITUTO TECNOLOGICO DE TIZIMIN	IT	FEDERAL	MICRO	LSI-PSI	979	1.4%	75.2%
21	INSTITUTO TECNOLOGICO SUPERIOR DE MOTUL	ITS-DES	ESTATAL	MICRO	LSI-PNO	841	1.2%	76.4%
22	CENTRO EDUCATIVO JOSE DOLORES RODRIGUEZ TAMAYO	PART	PARTICULAR	MICRO	LSI-PNO	828	1.2%	77.6%
23	UNIVERSIDAD DE VALLADOLID YUCATAN	PART	PARTICULAR	MICRO	LSI-PSI	820	1.2%	78.9%
24	UNIVERSIDAD TECNOLOGICA REGIONAL DEL SUR	UT	ESTATAL	MICRO	LSI-PNO	767	1.1%	80.0%
25	UNIVERSIDAD DEL SUR	PART	PARTICULAR	GRANDE	LSI-PSI	748	1.1%	81.1%
26	INSTITUTO SUPERIOR DE EDUCACION NORMAL	PART	PARTICULAR	MICRO	LSI-PSI	742	1.1%	82.2%
27	UNIVERSIDAD DE ORIENTE	PART	PARTICULAR	PEQUEÑA	LSI-PSI	734	1.1%	83.3%
28	CENTRO DE ESTUDIOS DEL MAYAB	PART	PARTICULAR	MICRO	LSI-PNO	712	1.1%	84.3%
29	COLEGIO LIBRE DE ESTUDIOS UNIVERSITARIOS	PART	PARTICULAR	MEDIANA	LSI-PSI	633	0.9%	85.3%
30	INSTITUTO ESCOLAR DEL SURESTE	PART	PARTICULAR	MICRO	LSI-PSI	584	0.9%	86.1%
31	UNIVERSIDAD LATINO	PART	PARTICULAR	MICRO	LSI-PNO	546	0.8%	86.9%
32	UNIVERSIDAD ALIAT	PART	PARTICULAR	MICRO	LSI-PNO	475	0.7%	87.6%
33	UNIVERSIDAD TECNOLOGICA DEL MAYAB	UT	ESTATAL	MICRO	LSI-PNO	472	0.7%	88.3%
34	UNIVERSIDAD TECNOLOGICA DEL PONIENTE	UT	ESTATAL	MICRO	LSI-PNO	442	0.7%	89.0%
35	INSTITUTO DE CIENCIAS HUMANAS	PART	PARTICULAR	MICRO	LSI-PNO	384	0.6%	89.5%
36	UNIVERSIDAD TEC MILENIO	PART	PARTICULAR	GRANDE	LSI-PSI	384	0.6%	90.1%
37	TECNOLOGIA TURISTICA TOTAL	PART	PARTICULAR	MICRO	LSI-PNO	355	0.5%	90.6%
38	INSTITUTO EDUCATIVO DE YUCATAN	PART	PARTICULAR	MICRO	LSI-PSI	319	0.5%	91.1%
39	INSTITUTO DE ESTUDIOS DE LA COMUNICACION DE YUCATAN	PART	PARTICULAR	MICRO	LSI-PSI	311	0.5%	91.6%
40	INSTITUTO SUPERIOR JOSE VASCONCELOS	PART	PARTICULAR	MICRO	LSI-PNO	311	0.5%	92.0%
41	UNIVERSIDAD TECNOLOGICA DEL CENTRO	UT	ESTATAL	MICRO	LSI-PNO	298	0.4%	92.5%
42	CENTRO DE INVESTIGACION CIENTIFICA DE YUCATAN	OTRO	FEDERAL	MICRO	LNO-PSI	282	0.4%	92.9%
43	ESCUELA SUPERIOR DE ARTES DE YUCATAN	OTRO	ESTATAL	MICRO	LSI-PNO	280	0.4%	93.3%
44	INSTITUTO COMERCIAL BANCARIO	PART	PARTICULAR	MICRO	LSI-PNO	275	0.4%	93.7%
45	NORMAL DE EDUCACION PREESCOLAR	NORM	ESTATAL	MICRO	LSI-PNO	262	0.4%	94.1%
46	UNIVERSIDAD MODELO VALLADOLID	PART	PARTICULAR	MICRO	LSI-PNO	222	0.3%	94.4%
47	ESCUELA NORMAL DE DZIDZANTUN	NORM	FED. TRANSF.	MICRO	LSI-PNO	219	0.3%	94.7%
48	INSTITUTO MEXICANO DEL SEGURO SOCIAL	OTRO	FEDERAL	MICRO	LSI-PNO	215	0.3%	95.0%
49	ESCUELA NORMAL DE TICUL	NORM	FED. TRANSF.	MICRO	LSI-PNO	214	0.3%	95.4%
50	CENTRO DE INVESTIGACION Y DE ESTUDIOS AVANZADOS DEL IPN	OTRO	FEDERAL	PEQUEÑA	LNO-PSI	213	0.3%	95.7%

Fuente: SEP, SES, DGESU. Formato 911.9. Ciclo Escolar 2013-2014.

**CUADRO 31. MATRÍCULA DE EDUCACIÓN SUPERIOR DE YUCATÁN - CICLO ESCOLAR 2013-2014
POR INSTITUCIÓN, SUBSISTEMA, CONTROL, CATEGORÍA, TAMAÑO Y MATRÍCULA (... CONTINÚA)**

NO	INSTITUCIÓN	SUBSISTEMA	CONTROL	TAMAÑO	CATEGORÍA	TOTAL	%	% ACUM.
51	ESCUELA NORMAL JUAN DE DIOS RODRIGUEZ HEREDIA	NORM	FED. TRANSF.	MICRO	LSI-PNO	202	0.3%	96.0%
52	FILANTROPICA Y EDUCATIVA	PART	PARTICULAR	MICRO	LSI-PNO	167	0.2%	96.2%
53	ESCUELA DE PUERICULTURA DEL STE. DR. MANUEL ACEVEDO RUIZ DEL H.	PART	PARTICULAR	MICRO	LSI-PSI	164	0.2%	96.5%
54	CENTRO DE ESTUDIOS DE LAS AMERICAS	PART	PARTICULAR	MICRO	LSI-PNO	163	0.2%	96.7%
55	INSTITUTO UNIVERSITARIO ELOISA PATRON DE ROSADO	PART	PARTICULAR	MICRO	LSI-PNO	162	0.2%	96.9%
56	ESCUELA INTERNACIONAL DE CHEFS	PART	PARTICULAR	MICRO	LSI-PNO	160	0.2%	97.2%
57	INTER CENTRO UNIVERSITARIO INTERAMERICANO	PART	PARTICULAR	MICRO	LSI-PSI	156	0.2%	97.4%
58	RODOLFO MENENDEZ DE LA PENA	NORM	ESTATAL	MICRO	LSI-PNO	148	0.2%	97.6%
59	CENTRO DE ESTUDIOS DAVID ALFARO SIQUEIROS	PART	PARTICULAR	MICRO	LSI-PSI	145	0.2%	97.8%
60	UNIVERSIDAD VALLE DEL GRIJALVA	PART	PARTICULAR	MEDIANA	LSI-PSI	140	0.2%	98.0%
61	EDUCACION Y PATRIA	PART	PARTICULAR	MICRO	LSI-PNO	126	0.2%	98.2%
62	ESCUELA CULINARIA DEL SURESTE	PART	PARTICULAR	MICRO	LSI-PSI	105	0.2%	98.4%
63	INSTITUTO DE ESTUDIOS SUPERIORES DE MOTUL	PART	PARTICULAR	MICRO	LSI-PNO	102	0.2%	98.5%
64	CENTRO EDUCACIONAL EVELIO GONZALEZ MONTALVO	PART	PARTICULAR	MICRO	LSI-PNO	100	0.1%	98.7%
65	CENTRO DE ENSEÑANZA SIGLO XXI	PART	PARTICULAR	MICRO	LSI-PNO	79	0.1%	98.8%
66	CENTRO DE ESTUDIOS CLINICOS E INVESTIGACION PSICOLOGICA	PART	PARTICULAR	MICRO	LNO-PSI	71	0.1%	98.9%
67	INSTITUTO DE ESTUDIOS SUPERIORES LAS AMERICAS	PART	PARTICULAR	MICRO	LSI-PNO	71	0.1%	99.0%
68	INSTITUTO UNIVERSITARIO DE ORIENTE	PART	PARTICULAR	MICRO	LSI-PNO	69	0.1%	99.1%
69	CENTRO DE ESTUDIOS SUPERIORES EN SEXUALIDAD	PART	PARTICULAR	MICRO	LNO-PSI	68	0.1%	99.2%
70	ESCUELA DE ESPECIALIZACION PSICOPEDAGOGICA	PART	PARTICULAR	MICRO	LSI-PNO	66	0.1%	99.3%
71	CENTRO ESCOLAR MIGUEL ALEMAN	PART	PARTICULAR	MICRO	LSI-PNO	64	0.1%	99.4%
72	CENTRO DE ESTUDIOS SUPERIORES DE YUCATAN	PART	PARTICULAR	MICRO	LSI-PNO	62	0.1%	99.5%
73	INSTITUTO SUPERIOR DE ESTUDIOS PARA LA FAMILIA	PART	PARTICULAR	MICRO	LNO-PSI	52	0.1%	99.6%
74	INSTITUTO KANANKIL	PART	PARTICULAR	MICRO	LNO-PSI	44	0.1%	99.6%
75	INSTITUTO DE ENSEÑANZA TRIBUTARIA	PART	PARTICULAR	MICRO	LNO-PSI	41	0.1%	99.7%
76	ESCUELA SUPERIOR TURISTICO ADMINISTRATIVA	PART	PARTICULAR	MICRO	LSI-PNO	39	0.1%	99.8%
77	INSTITUTO DE EDUCACION SUPERIOR EXCELENCIA Y HUMANISMO	PART	PARTICULAR	MICRO	LSI-PNO	39	0.1%	99.8%
78	COLEGIO DE GASTRONOMIA DEL SURESTE	PART	PARTICULAR	MICRO	LSI-PNO	31	0.0%	99.9%
79	CENTRO DE ESTUDIOS SUPERIORES ZACI	PART	PARTICULAR	MICRO	LSI-PNO	22	0.0%	99.9%
80	COLEGIO DE NEGOCIOS INTERNACIONALES	PART	PARTICULAR	MICRO	LSI-PNO	17	0.0%	99.9%
81	CENTRO UNIVERSITARIO SIGLO XXI	PART	PARTICULAR	PEQUEÑA	LSI-PSI	11	0.0%	99.9%
82	CENTRO EDUCATIVO COREAMEX	PART	PARTICULAR	MICRO	LNO-PSI	9	0.0%	99.9%
83	INSTITUTO PANAMERICANO DE ESTUDIOS SUPERIORES	PART	PARTICULAR	MICRO	LNO-PSI	9	0.0%	100.0%
84	UPAEP	PART	PARTICULAR	MICRO	LSI-PNO	9	0.0%	100.0%
85	INSTITUTO DE ESTUDIOS SUPERIORES YUCATAN	PART	PARTICULAR	MICRO	LSI-PNO	6	0.0%	100.0%
86	CENTRO DE ESTUDIOS SUPERIORES SAN JORGE	PART	PARTICULAR	MICRO	LSI-PNO	5	0.0%	100.0%
87	INSTITUTO SUPERIOR RUBEN DARIO HERRERA	PART	PARTICULAR	MICRO	LNO-PSI	5	0.0%	100.0%
	TOTAL					67,761		

Fuente: SEP. SES. DGESU. Formato 911.9. Ciclo Escolar 2013-2014.

**CUADRO 32. MATRÍCULA DE EDUCACIÓN SUPERIOR DE YUCATÁN - CICLO ESCOLAR 2013-2014
POR INSTITUCIÓN Y TIPO DE CONTROL**

NO	INSTITUCIÓN	AUTONOMO	ESTATAL	FED. TRANSF.	FEDERAL	PARTICULAR	TOTAL
1	UNIVERSIDAD AUTONOMA DE YUCATAN	15,610					15,610
2	INSTITUTO TECNOLOGICO DE MERIDA				5,495		5,495
3	UNIVERSIDAD DEL MAYAB					3,437	3,437
4	UNIVERSIDAD TECNOLOGICA METROPOLITANA		2,942				2,942
5	CENTRO DE ESTUDIOS SUPERIORES C.T.M. JUSTO SIERRA OREILLY.					2,635	2,635
6	UNIVERSIDAD MARISTA					2,275	2,275
7	CENTRO DE ESTUDIOS SUPERIORES FRANCISCO DE MONTEJO					2,105	2,105
8	UNIVERSIDAD MODELO					1,946	1,946
9	UNIVERSIDAD INTERAMERICANA PARA EL DESARROLLO					1,615	1,615
10	ESCUELA NORMAL SUPERIOR DE YUCATAN		1,518				1,518
11	INSTITUTO TECNOLOGICO DE CONKAL				1,446		1,446
12	UNIVERSIDAD DEL VALLE DE MEXICO					1,216	1,216
13	UNIVERSIDAD MESOAMERICANA					1,207	1,207
14	CENTRO ESCOLAR FELIPE CARRILLO PUERTO					1,177	1,177
15	INSTITUTO TECNOLOGICO SUPERIOR DEL SUR DEL ESTADO DE YUCATAN		1,155				1,155
16	ESCUELA DE TURISMO REPUBLICA DE MEXICO					1,102	1,102
17	INSTITUTO TECNOLOGICO SUPERIOR DE PROGRESO		1,062				1,062
18	INSTITUTO TECNOLOGICO SUPERIOR DE VALLADOLID		1,035				1,035
19	UNIVERSIDAD PEDAGOGICA DE YUCATAN			987			987
20	INSTITUTO TECNOLOGICO DE TIZIMIN				979		979
21	INSTITUTO TECNOLOGICO SUPERIOR DE MOTUL		841				841
22	CENTRO EDUCATIVO JOSE DOLORES RODRIGUEZ TAMAYO					828	828
23	UNIVERSIDAD DE VALLADOLID YUCATAN					820	820
24	UNIVERSIDAD TECNOLOGICA REGIONAL DEL SUR		767				767
25	UNIVERSIDAD DEL SUR					748	748
26	INSTITUTO SUPERIOR DE EDUCACION NORMAL					742	742
27	UNIVERSIDAD DE ORIENTE		734				734
28	CENTRO DE ESTUDIOS DEL MAYAB					712	712
29	COLEGIO LIBRE DE ESTUDIOS UNIVERSITARIOS					633	633
30	INSTITUTO ESCOLAR DEL SURESTE					584	584
31	UNIVERSIDAD LATINO					546	546
32	UNIVERSIDAD ALIAT					475	475
33	UNIVERSIDAD TECNOLOGICA DEL MAYAB		472				472
34	UNIVERSIDAD TECNOLOGICA DEL PONIENTE		442				442
35	INSTITUTO DE CIENCIAS HUMANAS					384	384
36	UNIVERSIDAD TEC MILENIO					384	384
37	TECNOLOGIA TURISTICA TOTAL					355	355
38	INSTITUTO EDUCATIVO DE YUCATAN					319	319
39	INSTITUTO DE ESTUDIOS DE LA COMUNICACION DE YUCATAN					311	311
40	INSTITUTO SUPERIOR JOSE VASCONCELOS					311	311
41	UNIVERSIDAD TECNOLOGICA DEL CENTRO		298				298
42	CENTRO DE INVESTIGACION CIENTIFICA DE YUCATAN				282		282
43	ESCUELA SUPERIOR DE ARTES DE YUCATAN		280				280
44	INSTITUTO COMERCIAL BANCARIO					275	275
45	NORMAL DE EDUCACION PREESCOLAR		262				262
46	UNIVERSIDAD MODELO VALLADOLID					222	222
47	ESCUELA NORMAL DE DZIDZANTUN			219			219
48	INSTITUTO MEXICANO DEL SEGURO SOCIAL				215		215
49	ESCUELA NORMAL DE TICUL			214			214
50	CENTRO DE INVESTIGACION Y DE ESTUDIOS AVANZADOS DEL IPN				213		213

Fuente: SEP. SES. DGESU. Formato 911.9. Ciclo Escolar 2013-2014.

**CUADRO 32. MATRÍCULA DE EDUCACIÓN SUPERIOR DE YUCATÁN - CICLO ESCOLAR 2013-2014
POR INSTITUCIÓN Y TIPO DE CONTROL (... CONTINÚA)**

NO	INSTITUCIÓN	AUTONOMO	ESTATAL	FED. TRANSF.	FEDERAL	PARTICULAR	TOTAL
51	ESCUELA NORMAL JUAN DE DIOS RODRIGUEZ HEREDIA			202			202
52	FILANTROPICA Y EDUCATIVA					167	167
53	ESCUELA DE PUERICULTURA DEL STE. DR. MANUEL ACEVEDO RUIZ DEL H.					164	164
54	CENTRO DE ESTUDIOS DE LAS AMERICAS					163	163
55	INSTITUTO UNIVERSITARIO ELOISA PATRON DE ROSADO					162	162
56	ESCUELA INTERNACIONAL DE CHEFS					160	160
57	INTER CENTRO UNIVERSITARIO INTERAMERICANO					156	156
58	RODOLFO MENENDEZ DE LA PENA		148				148
59	CENTRO DE ESTUDIOS DAVID ALFARO SIQUEIROS					145	145
60	UNIVERSIDAD VALLE DEL GRIJALVA					140	140
61	EDUCACION Y PATRIA					126	126
62	ESCUELA CULINARIA DEL SURESTE					105	105
63	INSTITUTO DE ESTUDIOS SUPERIORES DE MOTUL					102	102
64	CENTRO EDUCACIONAL EVELIO GONZALEZ MONTALVO					100	100
65	CENTRO DE ENSEÑANZA SIGLO XXI					79	79
66	CENTRO DE ESTUDIOS CLINICOS E INVESTIGACION PSICOLOGICA					71	71
67	INSTITUTO DE ESTUDIOS SUPERIORES LAS AMERICAS					71	71
68	INSTITUTO UNIVERSITARIO DE ORIENTE					69	69
69	CENTRO DE ESTUDIOS SUPERIORES EN SEXUALIDAD					68	68
70	ESCUELA DE ESPECIALIZACION PSICOPEDAGOGICA					66	66
71	CENTRO ESCOLAR MIGUEL ALEMAN					64	64
72	CENTRO DE ESTUDIOS SUPERIORES DE YUCATAN					62	62
73	INSTITUTO SUPERIOR DE ESTUDIOS PARA LA FAMILIA					52	52
74	INSTITUTO KANANKIL					44	44
75	INSTITUTO DE ENSEÑANZA TRIBUTARIA					41	41
76	ESCUELA SUPERIOR TURISTICO ADMINISTRATIVA					39	39
77	INSTITUTO DE EDUCACION SUPERIOR EXCELENCIA Y HUMANISMO					39	39
78	COLEGIO DE GASTRONOMIA DEL SURESTE					31	31
79	CENTRO DE ESTUDIOS SUPERIORES ZACI					22	22
80	COLEGIO DE NEGOCIOS INTERNACIONALES					17	17
81	CENTRO UNIVERSITARIO SIGLO XXI					11	11
82	CENTRO EDUCATIVO COREAMEX					9	9
83	INSTITUTO PANAMERICANO DE ESTUDIOS SUPERIORES					9	9
84	UPAEP					9	9
85	INSTITUTO DE ESTUDIOS SUPERIORES YUCATAN					6	6
86	CENTRO DE ESTUDIOS SUPERIORES SAN JORGE					5	5
87	INSTITUTO SUPERIOR RUBEN DARIO HERRERA					5	5
	TOTAL	15,610	11,956	1,622	8,630	29,943	67,761

Fuente: SEP. SES. DGESU. Formato 911.9. Ciclo Escolar 2013-2014.

**CUADRO 33. MATRÍCULA DE LICENCIATURA DE YUCATÁN – CICLO ESCOLAR 2013-2014
POR INSTITUCIÓN Y ÁREA DE CONOCIMIENTO**

NO	INSTITUCIÓN / ÁREA DE CONOCIMIENTO	I	II	III	IV	V	VI	VII	VIII	TOTAL
1	UNIVERSIDAD AUTONOMA DE YUCATAN	621	737	5,451	2,016	2,451	475	2,288		14,039
2	INSTITUTO TECNOLOGICO DE MERIDA			1,287		3,831		299		5,417
3	UNIVERSIDAD DEL MAYAB	48	192	1,398		501		880		3,019
4	UNIVERSIDAD TECNOLOGICA METROPOLITANA		205	1,527	65	1,117			28	2,942
5	CENTRO DE ESTUDIOS SUPERIORES C.T.M. JUSTO SIERRA OREILLY.			2,497	118					2,615
6	UNIVERSIDAD MARISTA		125	862	95	588		451		2,121
7	CENTRO DE ESTUDIOS SUPERIORES FRANCISCO DE MONTEJO	381	130	1,322	40	145			87	2,105
8	UNIVERSIDAD MODELO		203	732		444		405	72	1,856
9	INSTITUTO TECNOLOGICO DE CONKAL			346	489	117	451			1,403
10	UNIVERSIDAD INTERAMERICANA PARA EL DESARROLLO		57	1,256	54					1,367
11	INSTITUTO TECNOLOGICO SUPERIOR DEL SUR DEL ESTADO DE YUCATAN			388		767				1,155
12	UNIVERSIDAD MESOAMERICANA	109		728		96		208		1,141
13	CENTRO ESCOLAR FELIPE CARRILLO PUERTO		19	1,063	53					1,135
14	ESCUELA DE TURISMO REPUBLICA DE MEXICO	706		396						1,102
15	UNIVERSIDAD DEL VALLE DE MEXICO		79	530		277		167		1,053
16	INSTITUTO TECNOLOGICO SUPERIOR DE PROGRESO			338	14	535			162	1,049
17	INSTITUTO TECNOLOGICO SUPERIOR DE VALLADOLID			299	17	719				1,035
18	INSTITUTO TECNOLOGICO DE TIZIMIN			481	311		179			971
19	UNIVERSIDAD PEDAGOGICA DE YUCATAN	947								947
20	ESCUELA NORMAL SUPERIOR DE YUCATAN	906								906
21	INSTITUTO TECNOLOGICO SUPERIOR DE MOTUL					841				841
22	CENTRO EDUCATIVO JOSE DOLORES RODRIGUEZ TAMAYO	169		341				318		828
23	UNIVERSIDAD DE VALLADOLID YUCATAN	127	127	222		43		287		806
24	UNIVERSIDAD TECNOLOGICA REGIONAL DEL SUR			499	19	215			34	767
25	INSTITUTO SUPERIOR DE EDUCACION NORMAL	715								715
26	CENTRO DE ESTUDIOS DEL MAYAB		49	663						712
27	UNIVERSIDAD DE ORIENTE		90	574						664
28	UNIVERSIDAD DEL SUR	49		368	43	124		58		642
29	COLEGIO LIBRE DE ESTUDIOS UNIVERSITARIOS			608						608
30	INSTITUTO ESCOLAR DEL SURESTE	212		372						584
31	UNIVERSIDAD LATINO	31		238		37		191		497
32	UNIVERSIDAD ALIAT	39		431		5				475
33	UNIVERSIDAD TECNOLOGICA DEL MAYAB			247		168	57			472
34	UNIVERSIDAD TECNOLOGICA DEL PONIENTE			303	16	123				442
35	INSTITUTO DE CIENCIAS HUMANAS							384		384
36	TECNOLOGIA TURISTICA TOTAL		247	108						355
37	INSTITUTO SUPERIOR JOSE VASCONCELOS			311						311
38	UNIVERSIDAD TECNOLOGICA DEL CENTRO			207		91				298
39	INSTITUTO DE ESTUDIOS DE LA COMUNICACION DE YUCATAN		11	282						293
40	INSTITUTO EDUCATIVO DE YUCATAN	56	68	97					68	289
41	ESCUELA SUPERIOR DE ARTES DE YUCATAN	-	280							280
42	INSTITUTO COMERCIAL BANCARIO			261	14					275
43	NORMAL DE EDUCACION PREESCOLAR	262								262
44	UNIVERSIDAD MODELO VALLADOLID		14	125		42		41		222
45	ESCUELA NORMAL DE DZIDZANTUN	219								219
46	INSTITUTO MEXICANO DEL SEGURO SOCIAL							215		215
47	ESCUELA NORMAL DE TICUL	214								214
48	UNIVERSIDAD TEC MILENIO		50	101		59				210
49	ESCUELA NORMAL JUAN DE DIOS RODRIGUEZ HEREDIA	202								202
50	FILANTROPICA Y EDUCATIVA	26						141		167

I. Educación
II. Artes y Humanidades
III. Ciencias Sociales, Administración y Derecho
IV. Ciencias naturales, exactas y de la computación

V. Ingeniería, manufactura y construcción
VI. Agronomía y veterinaria
VII. Salud
VIII. Servicios

Fuente: SEP. SES. DGESU. Formato 911.9A Licenciatura. Ciclo Escolar 2013-2014.

**CUADRO 33. MATRÍCULA DE LICENCIATURA DE YUCATÁN – CICLO ESCOLAR 2013-2014
POR INSTITUCIÓN Y ÁREA DE CONOCIMIENTO (... CONTINÚA)**

NO	INSTITUCIÓN / ÁREA DE CONOCIMIENTO	I	II	III	IV	V	VI	VII	VIII	TOTAL
51	CENTRO DE ESTUDIOS DE LAS AMERICAS		134	29						163
52	INSTITUTO UNIVERSITARIO ELOISA PATRON DE ROSADO	153		9						162
53	ESCUELA INTERNACIONAL DE CHEFS			160						160
54	RODOLFO MENEZ DE LA PENA	148								148
55	UNIVERSIDAD VALLE DEL GRIJALVA		24	85				31		140
56	EDUCACION Y PATRIA	126								126
57	INTER CENTRO UNIVERSITARIO INTERAMERICANO		102	17						119
58	ESCUELA DE PUERICULTURA DEL STE. DR. MANUEL ACEVEDO RUIZ DEL H.	116								116
59	INSTITUTO DE ESTUDIOS SUPERIORES DE MOTUL			102						102
60	CENTRO EDUCACIONAL EVELIO GONZALEZ MONTALVO			100						100
61	ESCUELA CULINARIA DEL SURESTE			92						92
62	CENTRO DE ENSEÑANZA SIGLO XXI	79								79
63	INSTITUTO DE ESTUDIOS SUPERIORES LAS AMERICAS			71						71
64	INSTITUTO UNIVERSITARIO DE ORIENTE			69						69
65	ESCUELA DE ESPECIALIZACION PSICOPEDAGOGICA	66								66
66	CENTRO ESCOLAR MIGUEL ALEMAN			56		8				64
67	CENTRO DE ESTUDIOS SUPERIORES DE YUCATAN	62								62
68	ESCUELA SUPERIOR TURISTICO ADMINISTRATIVA			39						39
69	INSTITUTO DE EDUCACION SUPERIOR EXCELENCIA Y HUMANISMO			35		4				39
70	COLEGIO DE GASTRONOMIA DEL SURESTE			31						31
71	CENTRO DE ESTUDIOS DAVID ALFARO SIQUEIROS			23						23
72	CENTRO DE ESTUDIOS SUPERIORES ZACI					22				22
73	COLEGIO DE NEGOCIOS INTERNACIONALES			17						17
74	UPAEP		2	7						9
75	INSTITUTO DE ESTUDIOS SUPERIORES YUCATAN			6						6
76	CENTRO DE ESTUDIOS SUPERIORES SAN JORGE			5						5
	TOTAL	6,789	2,945	28,212	3,364	13,370	1,162	6,364	451	62,657

- | | |
|---|---|
| I. Educación | V. Ingeniería, manufactura y construcción |
| II. Artes y Humanidades | VI. Agronomía y veterinaria |
| III. Ciencias Sociales, Administración y Derecho | VII. Salud |
| IV. Ciencias naturales, exactas y de la computación | VIII. Servicios |

Fuente: SEP. SES. DGESU. Formato 911.9A Licenciatura. Ciclo Escolar 2013-2014.

**CUADRO 34. MATRÍCULA DE POSGRADO DE YUCATÁN – CICLO ESCOLAR 2013-2014
POR INSTITUCIÓN Y ÁREA DE CONOCIMIENTO**

NO	INSTITUCIÓN / ÁREA DE CONOCIMIENTO	I	II	III	IV	V	VI	VII	VIII	TOTAL
1	UNIVERSIDAD AUTONOMA DE YUCATAN	65		324	148	126	77	831		1,571
2	ESCUELA NORMAL SUPERIOR DE YUCATAN	562	37	13						612
3	UNIVERSIDAD DEL MAYAB	52		273	30			63		418
4	CENTRO DE INVESTIGACION CIENTIFICA DE YUCATAN				7	275				282
5	UNIVERSIDAD INTERAMERICANA PARA EL DESARROLLO	139		80		29				248
6	CENTRO DE INVESTIGACION Y DE ESTUDIOS AVANZADOS DEL IPN				213					213
7	UNIVERSIDAD TEC MILENIO	22		127		25				174
8	UNIVERSIDAD DEL VALLE DE MEXICO	6		102				55		163
9	UNIVERSIDAD MARISTA	22		103	22			7		154
10	CENTRO DE ESTUDIOS DAVID ALFARO SIQUEIROS	122								122
11	UNIVERSIDAD DEL SUR	29		57	12	8				106
12	UNIVERSIDAD MODELO			51		14		19	6	90
13	INSTITUTO TECNOLOGICO DE MERIDA			52		26				78
14	CENTRO DE ESTUDIOS CLINICOS E INVESTIGACION PSICOLOGICA	27		44						71
15	UNIVERSIDAD DE ORIENTE	45		25						70
16	CENTRO DE ESTUDIOS SUPERIORES EN SEXUALIDAD			68						68
17	UNIVERSIDAD MESOAMERICANA	14		47				5		66
18	INSTITUTO SUPERIOR DE ESTUDIOS PARA LA FAMILIA			52						52
19	UNIVERSIDAD LATINO	11		16		8		14		49
20	ESCUELA DE PUERICULTURA DEL STE. DR. MANUEL ACEVEDO RUIZ DEL H.	48								48
21	INSTITUTO KANANKIL			44						44
22	INSTITUTO TECNOLOGICO DE CONKAL						43			43
23	CENTRO ESCOLAR FELIPE CARRILLO PUERTO	31		11						42
24	INSTITUTO DE ENSEÑANZA TRIBUTARIA			41						41
25	UNIVERSIDAD PEDAGOGICA DE YUCATAN	40								40
26	INTER CENTRO UNIVERSITARIO INTERAMERICANO		19			18				37
27	INSTITUTO EDUCATIVO DE YUCATAN	21		9						30
28	INSTITUTO SUPERIOR DE EDUCACION NORMAL	27								27
29	COLEGIO LIBRE DE ESTUDIOS UNIVERSITARIOS			25						25
30	CENTRO DE ESTUDIOS SUPERIORES C.T.M. JUSTO SIERRA OREILLY.	10		10						20
31	INSTITUTO DE ESTUDIOS DE LA COMUNICACION DE YUCATAN			18						18
32	UNIVERSIDAD DE VALLADOLID YUCATAN	14								14
33	ESCUELA CULINARIA DEL SURESTE			13						13
34	INSTITUTO TECNOLOGICO SUPERIOR DE PROGRESO			13						13
35	CENTRO UNIVERSITARIO SIGLO XXI	11								11
36	CENTRO EDUCATIVO COREAMEX			9						9
37	INSTITUTO PANAMERICANO DE ESTUDIOS SUPERIORES			9						9
38	INSTITUTO TECNOLOGICO DE TIZIMIN						8			8
39	INSTITUTO SUPERIOR RUBEN DARIO HERRERA		5							5
	TOTAL	1,318	61	1,636	432	529	128	994	6	5,104

- | | |
|---|---|
| I. Educación | V. Ingeniería, manufactura y construcción |
| II. Artes y Humanidades | VI. Agronomía y veterinaria |
| III. Ciencias Sociales, Administración y Derecho | VII. Salud |
| IV. Ciencias naturales, exactas y de la computación | VIII. Servicios |

Fuente: SEP. SES. DGESU. Formato 911.9B Posgrado. Ciclo Escolar 2013-2014.

**CUADRO 35. MATRÍCULA DE EDUCACIÓN SUPERIOR DE YUCATÁN - CICLO ESCOLAR 2013-2014
POR MUNICIPIO**

NO	MUNICIPIO	TIPO	ZONA METRO.	COMPETITIVIDAD	POBLACIÓN	MATRÍCULA
1	MÉRIDA	URBANO	MÉRIDA	MUY ALTO	830,732	52,905
2	VALLADOLID	RURAL	NO	MEDIO	74,217	5,288
3	CONKAL	URBANO	MÉRIDA	MEDIO	9,143	1,446
4	TIZIMÍN	RURAL	NO	MEDIO	73,138	1,248
5	OXKUTZCAB	RURAL	NO	MEDIO	29,325	1,155
6	PROGRESO	RURAL	NO	MEDIO	53,958	1,062
7	MOTUL	RURAL	NO	MEDIO	33,978	943
8	TICUL	RURAL	NO	MEDIO	37,685	844
9	TEKAX	RURAL	NO	MEDIO	40,547	767
10	UMÁN	URBANO	MÉRIDA	MEDIO	50,993	633
11	PETO	RURAL	NO	MEDIO	24,159	472
12	MAXCANÚ	RURAL	NO	MEDIO	21,704	442
13	IZAMAL	RURAL	NO	MEDIO	25,980	298
	TOTAL				1,305,559	67,761

Fuente: SEP. SES. DGESU. Formato 911.9A Licenciatura y Formato 911.9B Posgrado. Ciclo Escolar 2013-2014.

**CUADRO 36. MATRÍCULA DE EDUCACIÓN SUPERIOR DE YUCATÁN - CICLO ESCOLAR 2013-2014
MUNICIPIOS SIN MATRÍCULA**

NO	MUNICIPIO	TIPO	ZONA METRO.	COMPETITIVIDAD	POBLACIÓN
1	KANASÍN	URBANO	MÉRIDA	MEDIO	78,709
2	CHEMAX	RURAL	NO	MUY BAJO	33,490
3	HUNUCMÁ	RURAL	NO	MEDIO	30,731
4	HALACHÓ	RURAL	NO	BAJO	19,072
5	TIXKOKOB	RURAL	NO	MEDIO	17,176
6	TECOH	RURAL	NO	MEDIO	16,200
7	ESPITA	RURAL	NO	BAJO	15,571
8	ACANCEH	RURAL	NO	MEDIO	15,337
9	YAXCABÁ	RURAL	NO	MUY BAJO	14,802
10	TEMOZÓN	RURAL	NO	BAJO	14,801
11	TZUCACAB	RURAL	NO	MEDIO	14,011
12	MUNA	RURAL	NO	MEDIO	12,336
13	TINUM	RURAL	NO	MEDIO	11,421
14	AKIL	RURAL	NO	MEDIO	10,362
15	TEKIT	RURAL	NO	MEDIO	9,884
16	SEYÉ	RURAL	NO	MEDIO	9,276
17	BUCTOTZ	RURAL	NO	MEDIO	8,637
18	SOTUTA	RURAL	NO	MEDIO	8,449
19	DZIDZANTÚN	RURAL	NO	MEDIO	8,133
20	CHICHIMILÁ	RURAL	NO	BAJO	7,952
21	PANABÁ	RURAL	NO	MEDIO	7,461
22	HOMÚN	RURAL	NO	MEDIO	7,257
23	TIMUCUY	RURAL	NO	BAJO	6,833
24	CELESTÚN	RURAL	NO	MEDIO	6,831
25	TEMAX	RURAL	NO	MEDIO	6,817
26	CACALCHÉN	RURAL	NO	MEDIO	6,811
27	TIXCACALCUPUL	RURAL	NO	MUY BAJO	6,665
28	KINCHIL	RURAL	NO	MEDIO	6,571
29	ABALÁ	RURAL	NO	MEDIO	6,356
30	OPICHÉN	RURAL	NO	MEDIO	6,285
31	TEABO	RURAL	NO	BAJO	6,205
32	HOCABÁ	RURAL	NO	MEDIO	6,061
33	DZILAM GONZÁLEZ	RURAL	NO	MEDIO	5,905
34	BACA	RURAL	NO	MEDIO	5,701
35	HOCTÚN	RURAL	NO	BAJO	5,697
36	KANTUNIL	RURAL	NO	MEDIO	5,502
37	TIXPÉHUAL	RURAL	NO	MEDIO	5,388
38	MANÍ	RURAL	NO	BAJO	5,250
39	SAMAHIL	RURAL	NO	MEDIO	5,008
40	CUZAMÁ	RURAL	NO	MEDIO	4,966
41	DZÁN	RURAL	NO	MEDIO	4,941
42	HUHÍ	RURAL	NO	BAJO	4,841
43	TIXMEHUAC	RURAL	NO	BAJO	4,746
44	TETIZ	RURAL	NO	BAJO	4,725
45	CANSAHCAB	RURAL	NO	MEDIO	4,696
46	SACALUM	RURAL	NO	MEDIO	4,589
47	CHOCHOLÁ	RURAL	NO	MEDIO	4,530
48	CHANKOM	RURAL	NO	MUY BAJO	4,464
49	TAHDZIÚ	RURAL	NO	MUY BAJO	4,447
50	CHIKINDZONOT	RURAL	NO	MUY BAJO	4,162

Fuente: SEP. SES. DGESU. Formato 911.9A Licenciatura y Formato 911.9B Posgrado. Ciclo Escolar 2013-2014.

**CUADRO 36. MATRÍCULA DE EDUCACIÓN SUPERIOR DE YUCATÁN - CICLO ESCOLAR 2013-2014
MUNICIPIOS SIN MATRÍCULA (... CONTINÚA)**

NO	MUNICIPIO	TIPO	ZONA METRO.	COMPETITIVIDAD	POBLACIÓN
51	CHICXULUB PUEBLO	RURAL	NO	MEDIO	4,113
52	CALOTMUL	RURAL	NO	MEDIO	4,095
53	SUCILÁ	RURAL	NO	MEDIO	3,930
54	SANTA ELENA	RURAL	NO	BAJO	3,833
55	IXIL	RURAL	NO	MEDIO	3,803
56	UAYMA	RURAL	NO	BAJO	3,782
57	CENOTILLO	RURAL	NO	MEDIO	3,701
58	TEKANTÓ	RURAL	NO	MEDIO	3,683
59	TAHMEK	RURAL	NO	MEDIO	3,609
60	TELCHAC PUEBLO	RURAL	NO	MEDIO	3,557
61	DZITÁS	RURAL	NO	BAJO	3,540
62	DZEMUL	RURAL	NO	MEDIO	3,489
63	UCÚ	URBANO	MÉRIDA	MEDIO	3,469
64	TUNKÁS	RURAL	NO	BAJO	3,464
65	RÍO LAGARTOS	RURAL	NO	MEDIO	3,438
66	MAYAPÁN	RURAL	NO	MUY BAJO	3,269
67	XOCHEL	RURAL	NO	MEDIO	3,236
68	CHUMAYEL	RURAL	NO	BAJO	3,148
69	SINANCHÉ	RURAL	NO	MEDIO	3,126
70	TEKOM	RURAL	NO	BAJO	3,100
71	MOCOCHÁ	RURAL	NO	MEDIO	3,071
72	CHAPAB	RURAL	NO	BAJO	3,035
73	MAMA	RURAL	NO	MEDIO	2,888
74	YAXKUKUL	RURAL	NO	MEDIO	2,868
75	CHACSINKÍN	RURAL	NO	BAJO	2,818
76	DZONCAUICH	RURAL	NO	MUY BAJO	2,772
77	KAUA	RURAL	NO	MUY BAJO	2,761
78	MUXUPIP	RURAL	NO	MEDIO	2,755
79	TEKAL DE VENEGAS	RURAL	NO	BAJO	2,606
80	DZILAM DE BRAVO	RURAL	NO	MEDIO	2,463
81	KOPOMÁ	RURAL	NO	MEDIO	2,449
82	CANTAMAYEC	RURAL	NO	MUY BAJO	2,407
83	TEPAKÁN	RURAL	NO	MEDIO	2,226
84	YOBÁÍN	RURAL	NO	MEDIO	2,137
85	BOKOBÁ	RURAL	NO	MEDIO	2,053
86	TEYA	RURAL	NO	MEDIO	1,977
87	SUMA	RURAL	NO	MEDIO	1,876
88	SAN FELIPE	RURAL	NO	MEDIO	1,839
89	TELCHAC PUERTO	RURAL	NO	MEDIO	1,726
90	SUDZAL	RURAL	NO	BAJO	1,689
91	SANAHCAT	RURAL	NO	MEDIO	1,619
92	CUNCUNUL	RURAL	NO	BAJO	1,595
93	QUINTANA ROO	RURAL	NO	BAJO	942
	TOTAL				123,957

Fuente: SEP. SES. DGESU. Formato 911.9A Licenciatura y Formato 911.9B Posgrado. Ciclo Escolar 2013-2014.

IV. MAPAS SOCIOECONÓMICOS Y EDUCATIVOS DEL ESTADO DE YUCATÁN



ESTRATIFICACIÓN UNIVARIADA

Con el propósito de contrastar algunos resultados de datos registrados para las diferentes unidades geográficas del país, el INEGI ha incorporado al Sistema para la Consulta de la Información Censal 2010 una herramienta de estratificación univariada, que permite ordenar las poblaciones analizadas del menor valor al mayor, dividiéndolas en segmentos —denominados **cuantiles**—, que contienen un número igual de datos. Los cuantiles más comúnmente utilizados son los **cuartiles**, que dividen a la población en cuatro segmentos o los **quintiles** que lo hacen en cinco.

Utilizando esta herramienta y la opción de **quintiles** para dividir los datos en cinco segmentos con el mismo número de datos, a continuación se presenta una serie de mapas socioeconómicos y educativos del **Estado de Yucatán**, que permiten contrastar los valores registrados **por municipio**, utilizando tres paletas cromáticas de 5 tonos —según la naturaleza de los datos analizados—, que van de los **tonos claros para los valores más bajos**, a los **más oscuros para los valores más altos**.

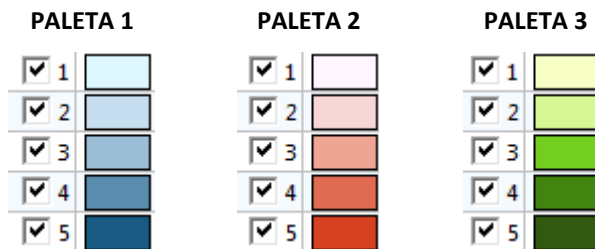

% DE POBLACIÓN DE 18 A 24 AÑOS

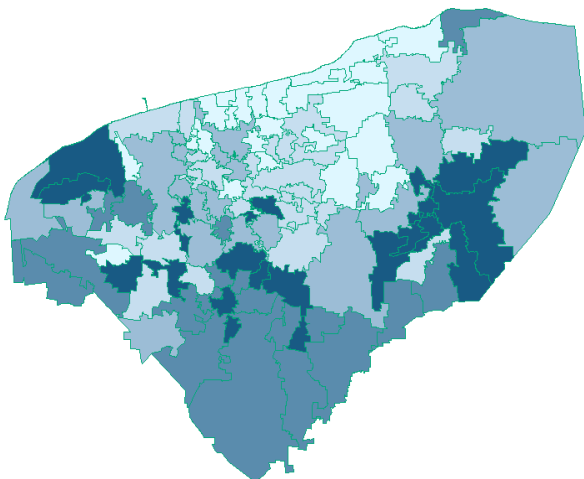

Fuente: Trace S.C. / Consultores

**% DE POBLACIÓN DE 12 AÑOS O MÁS
ECONÓMICAMENTE ACTIVA**

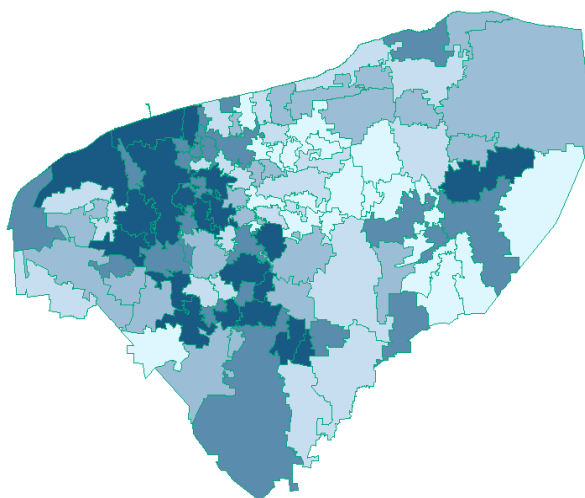

Fuente: Trace S.C. / Consultores

**% DE POBLACIÓN DE 25 AÑOS O MÁS
CON AL MENOS UN GRADO PROFESIONAL**

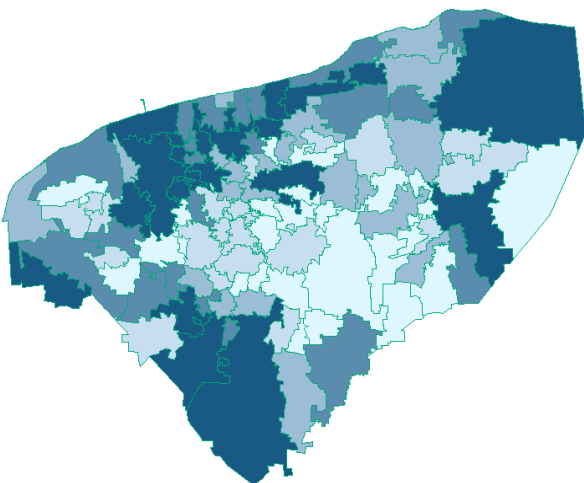

Fuente: Trace S.C. / Consultores

**% DE POBLACIÓN DE 12 AÑOS O MÁS
OCUPADA**

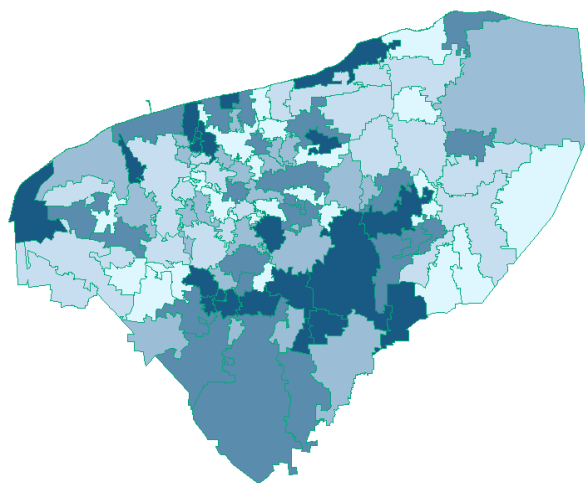

Fuente: Trace S.C. / Consultores

**% DE POBLACIÓN DE 15 AÑOS O MÁS
ANALFABETA**

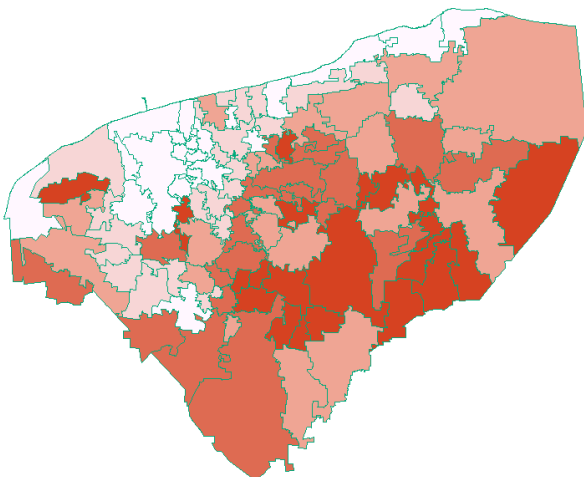

Fuente: Trace S.C. / Consultores

**% DE POBLACIÓN DE 15 AÑOS O MÁS
CON EDUCACIÓN BÁSICA INCOMPLETA**

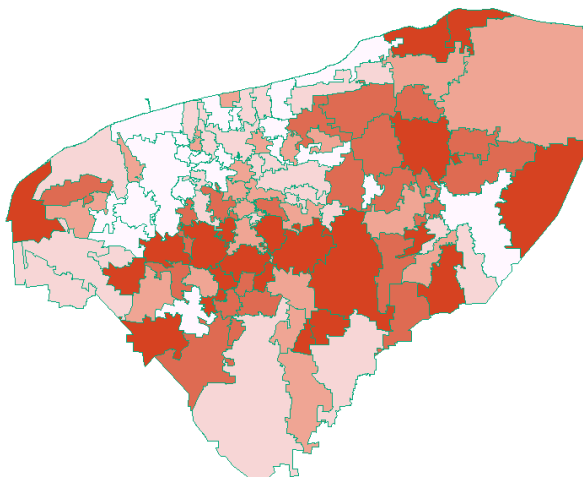

Fuente: Trace S.C. / Consultores

**% DE POBLACIÓN DE 12 AÑOS O MÁS
ECONÓMICAMENTE INACTIVA**

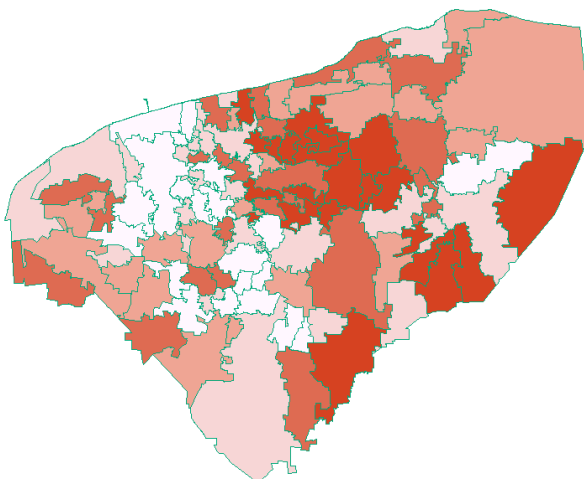

Fuente: Trace S.C. / Consultores

**% DE POBLACIÓN DE 12 AÑOS O MÁS
DESOCUPADA**

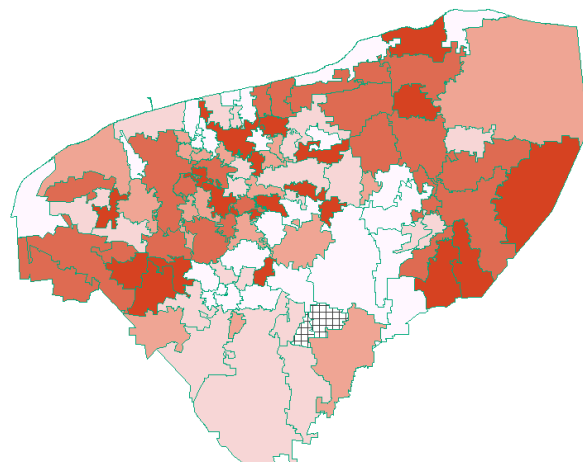

Fuente: Trace S.C. / Consultores

% DE POBLACIÓN CON ALGÚN GRADO DE POBREZA

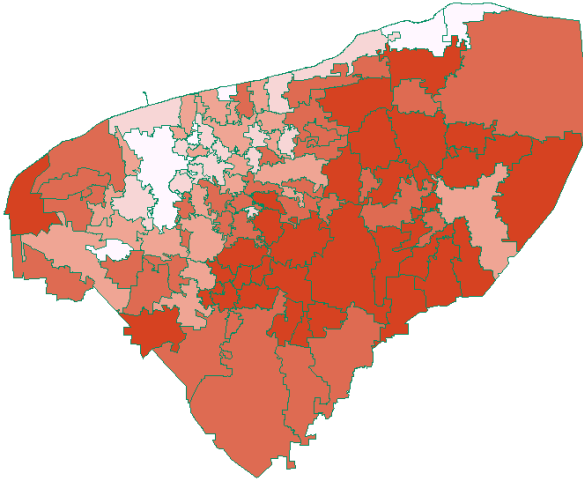

Fuente: Trace S.C. / Consultores

ÍNDICE DE MARGINACIÓN 2010

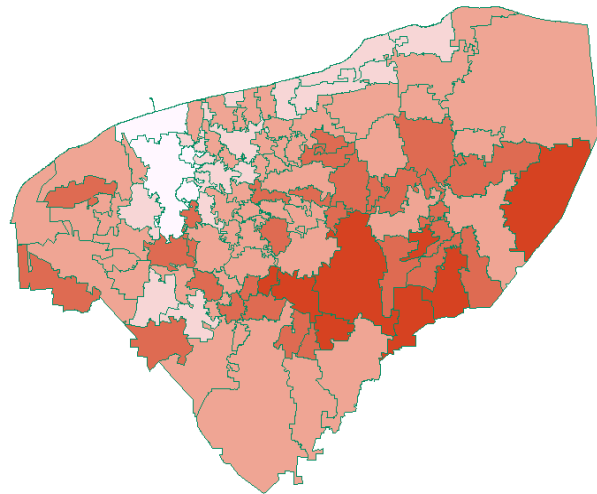

Fuente: Trace S.C. / Consultores

**% DE POBLACIÓN EN LOCALIDADES DE MENOS
DE 5 MIL HABITANTES**

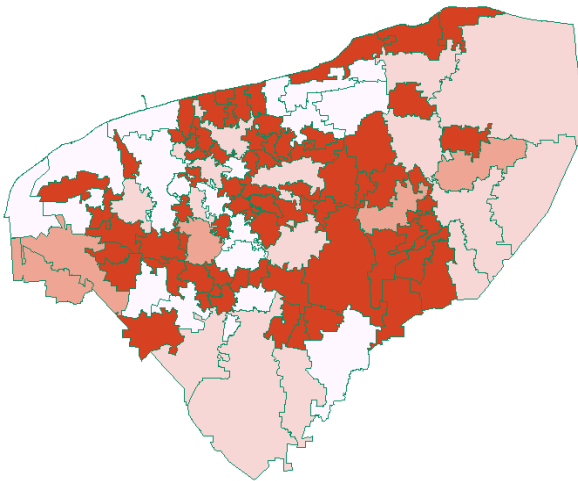

Fuente: Trace S.C. / Consultores

**% DE VIVIENDAS PARTICULARES HABITADAS
SIN TECNOLOGÍAS DE INFORMACIÓN**

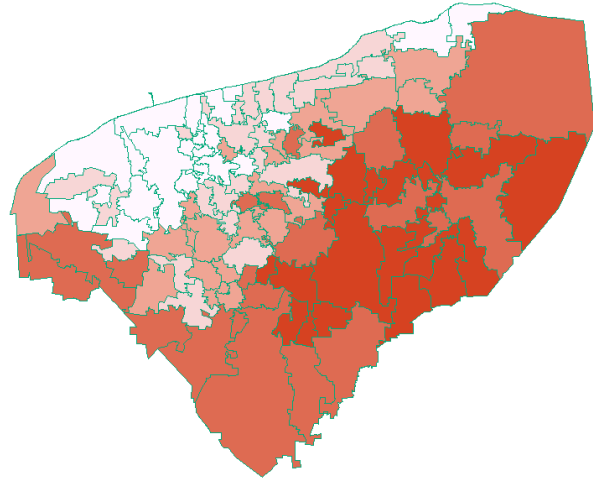

Fuente: Trace S.C. / Consultores

**ESCOLARIDAD PROMEDIO DE LA POBLACIÓN
DE 15 AÑOS O MÁS**

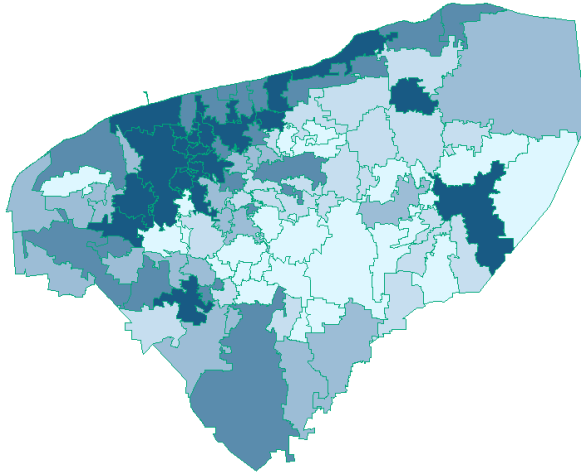

Fuente: Trace S.C. / Consultores

**MATRÍCULA DE EDUCACIÓN SUPERIOR
EN MUNICIPIOS CON COBERTURA**

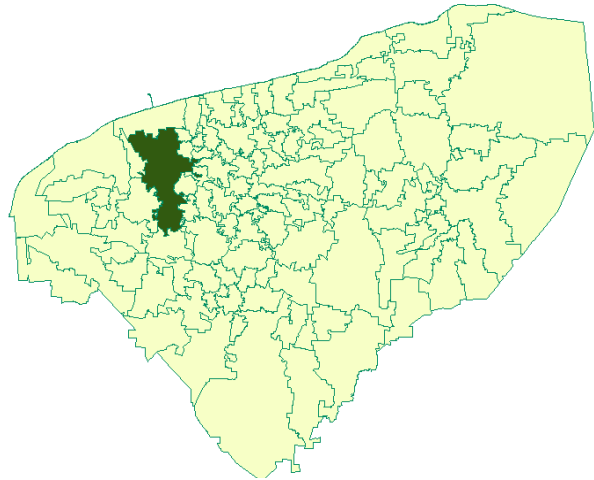

Fuente: Trace S.C. / Consultores

**INSTITUCIONES CON MATRÍCULA DE
LICENCIATURA Y POSGRADO**

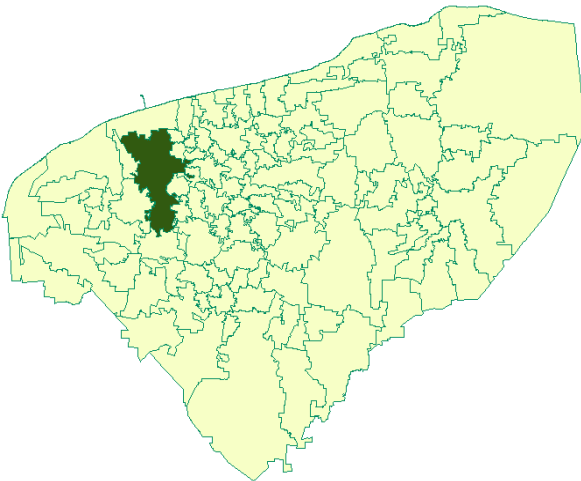

Fuente: Trace S.C. / Consultores

**INSTITUCIONES CON MATRÍCULA
SOLO DE LICENCIATURA**

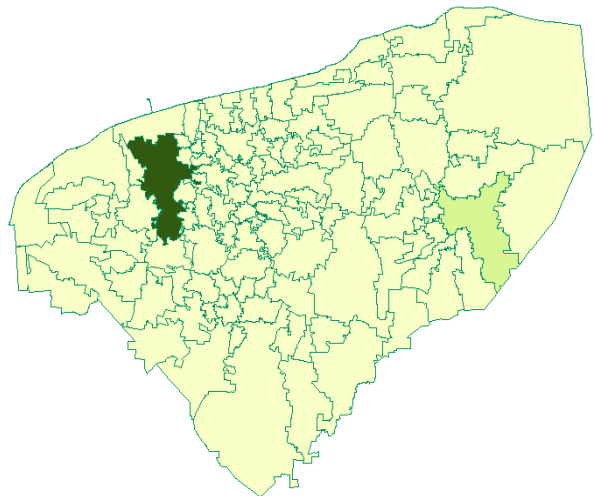

Fuente: Trace S.C. / Consultores

MATRÍCULA DE IES NORMALES

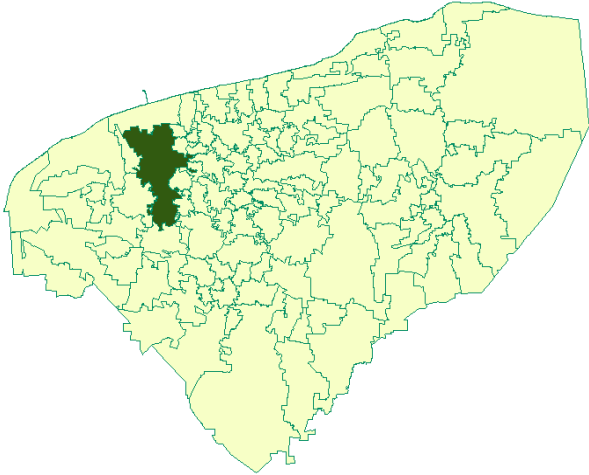

Fuente: Trace S.C. / Consultores

MATRÍCULA DE IES ESTATALES

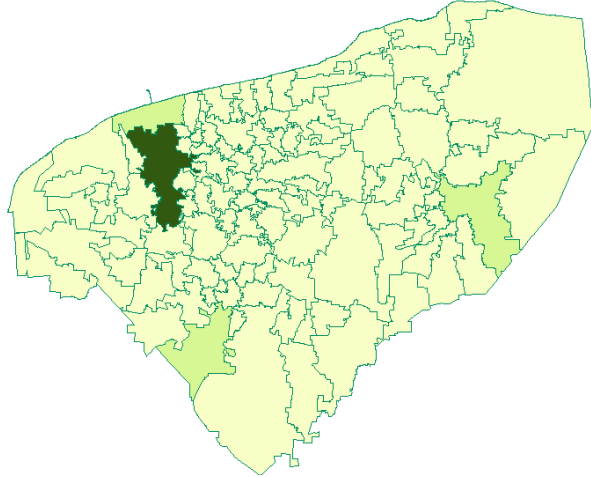

Fuente: Trace S.C. / Consultores

MATRÍCULA DE IES FEDERALES

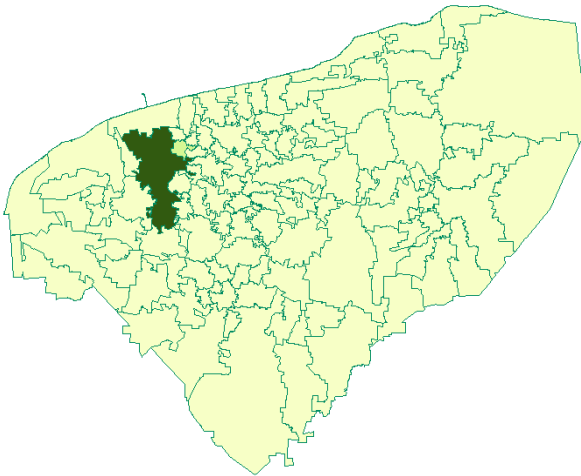

Fuente: Trace S.C. / Consultores

MATRÍCULA DE IES PARTICULARES

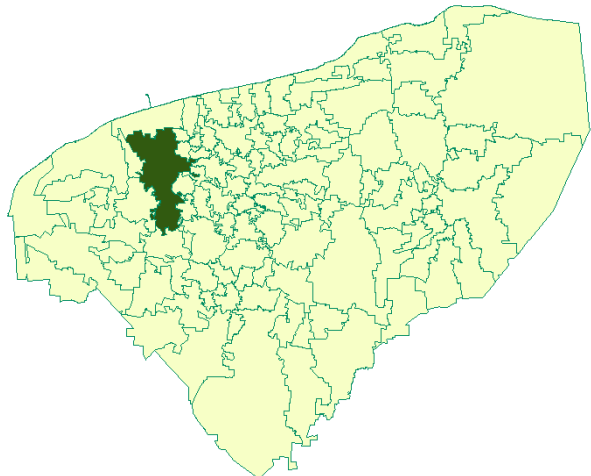

Fuente: Trace S.C. / Consultores

**MUNICIPIOS CON MATRÍCULA
DE EDUCACIÓN SUPERIOR**

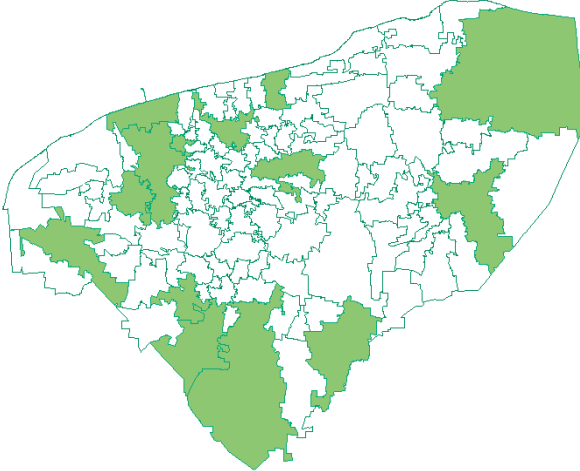

Fuente: Trace S.C. / Consultores

**MUNICIPIOS SIN MATRÍCULA
DE EDUCACIÓN SUPERIOR**

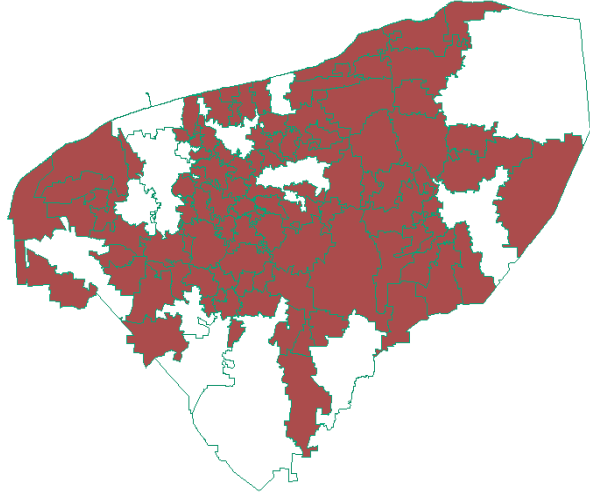

Fuente: Trace S.C. / Consultores